

Ingrid
VAN ECK
MAKELAARDIJ



UTRECHT

Medanstraat 25

Vraagprijs € 619.000 k.k.

Kenmerken & specificaties

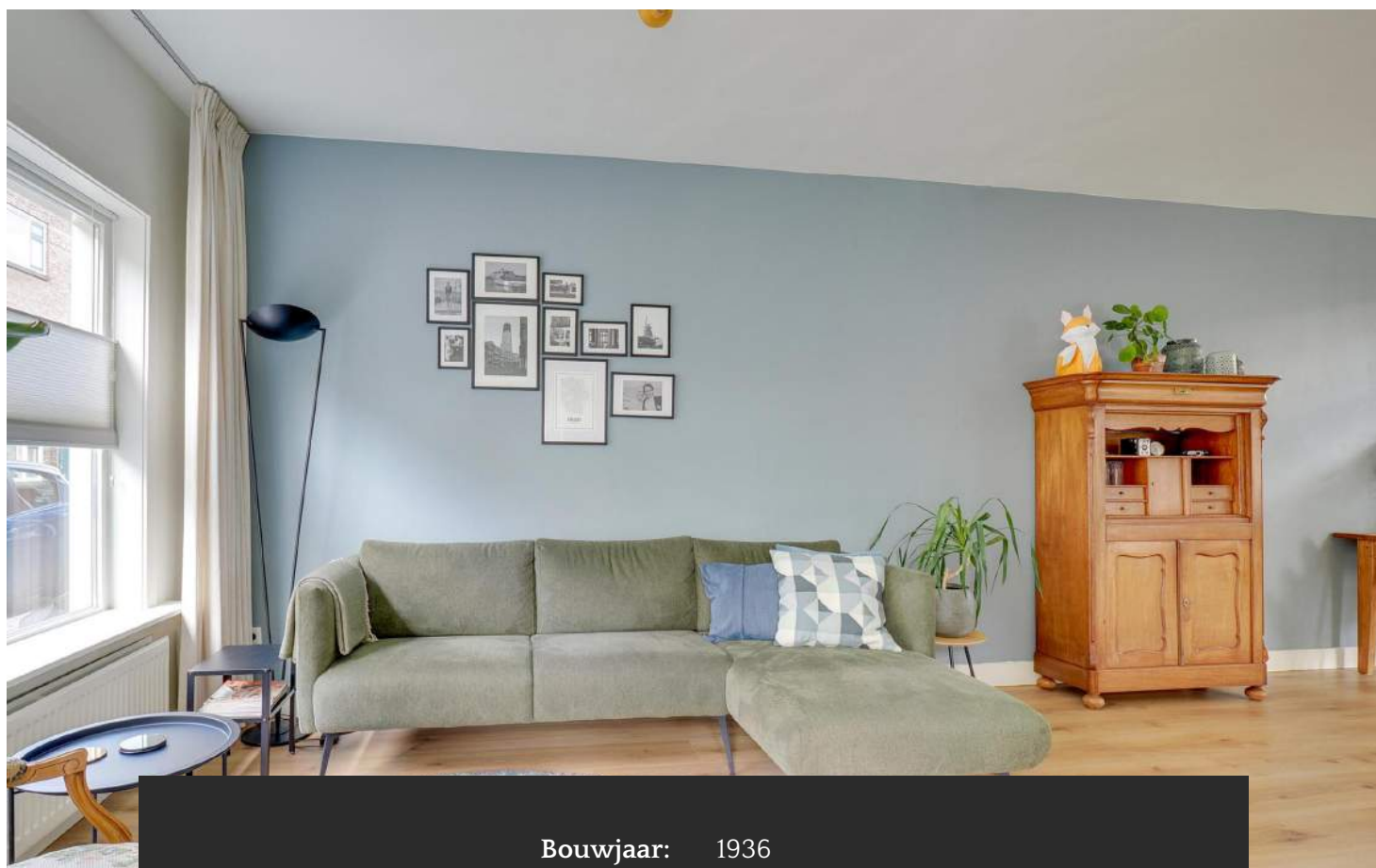

| | |
|---------------------------------------|----------------------------|
| Bouwjaar: | 1936 |
| Soort: | eengezinswoning |
| Kamers: | 4 |
| Inhoud: | 400 m ³ |
| Woonoppervlakte: | 103 m ² |
| Perceeloppervlakte: | 87 m ² |
| Overige in pandige ruimte: | 3 m ² |
| Gebouw gebonden buiten ruimte: | 2 m ² |
| Verwarming: | c.v.-ketel |
| Isolatie: | vloerisolatie, dubbel glas |



Midden in de gezellige en populaire wijk Lombok ligt deze sfeervolle instapklare eindwoning met drie ruime slaapkamers en een fraai aangelegde tuin met achterom. Door de ligging op een hoek is er zeer veel lichtinval en is de woning bijzonder zonnig. Op het balkon vallen al vroeg in het jaar de eerste zonnestrallen en is het heerlijk ontbijten. De zo te betrekken woning is voorzien van een nieuwe keuken, badkamer, toilet, elektra, strakke wanden en plafonds maar met behoud van fraaie authentieke details. De muren, zoldervloer en het dak zijn goed geïsoleerd, en de woning beschikt in zijn geheel over dubbelglas (HR en HR+). Daarnaast zijn er aanvullende energiebesparende maatregelen genomen. Zo is de kruipruimte geïsoleerd en zijn er zonnepanelen geplaatst. Tevens is een groot gedeelte van de woning voorzien van onderhoudsarme kunststof kozijnen.

LOCATIE:

De wijk Lombok is een populaire wijk met voornamelijk gezinswoningen van begin 20ste eeuw. Het is er rustig, maar tegelijkertijd ook levendig en vol energie! De woning ligt op een bijzonder sfeervolle plek van Utrecht met de Rijksmunt, houtzaagmolen de Ster, historische bruggetjes en Park Oog en Al op loopafstand. De vernieuwde Kanaalstraat met veel nieuwe bomen, brede trottoirs, beperkt autoverkeer, diverse winkeltjes en eettentjes is om de hoek. De gezellige binnenstad van Utrecht is slechts enkele minuten fietsen en het Centraal Station is zelfs nog dichterbij! De woning ligt op een gunstige plek ten opzichte van verschillende uitvalswegen en parkeren kan direct voor de deur (met vergunning). In 5 minuten ben je op de snelweg. Een hele fijne plek om te wonen!

De gunstige ligging ten opzichte van scholen, kinderdagverblijven, winkels, gezellige koffie- en eettentjes en andere voorzieningen maakt dit een ideale woning voor jong en oud.

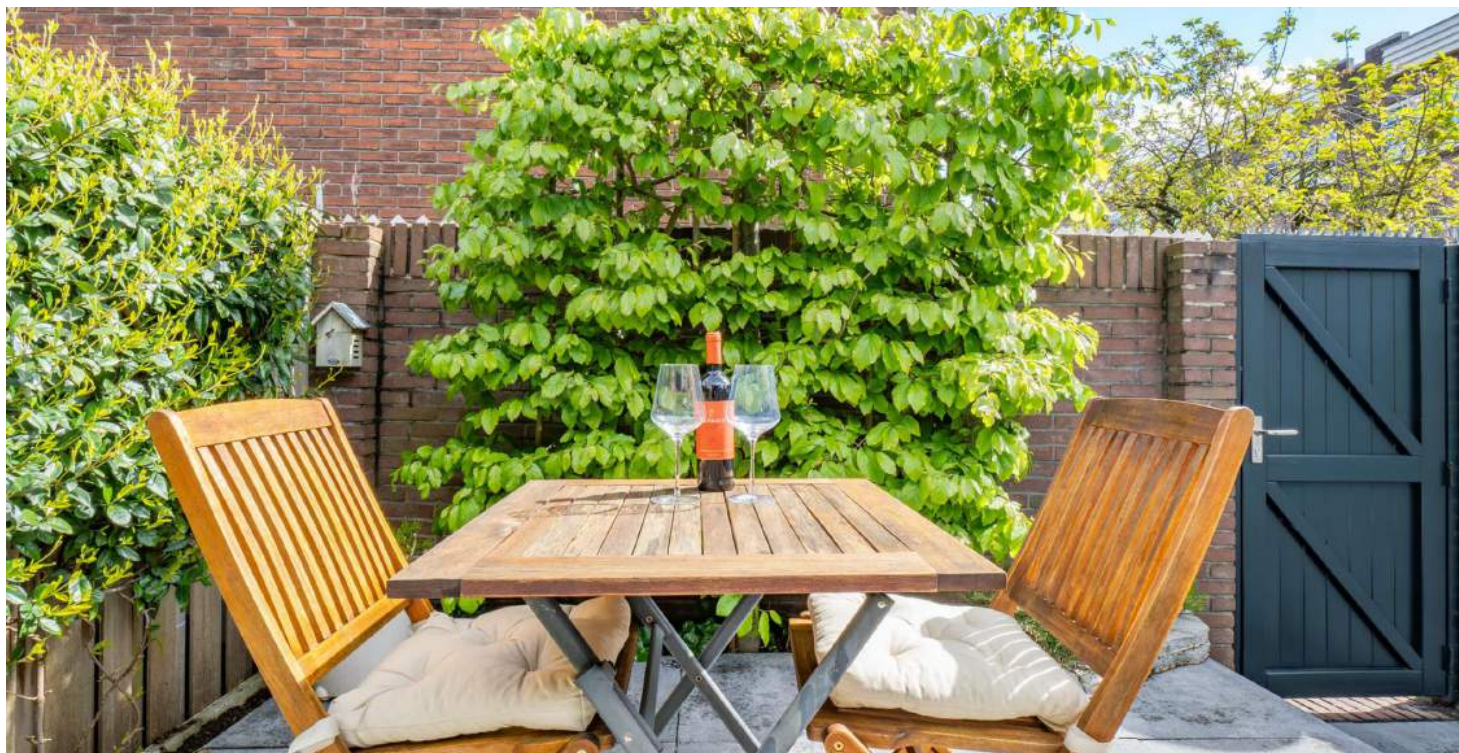

INDELING

Begane grond:

Hal met meterkast, garderobenis, modern toilet met fontein en trapopgang. Doorgang naar lichte woonkamer met vaste glazenkast, schuifpui naar de tuin, moderne keuken met composiet aanrechtblad, v.v. luxe Siemens inbouwapparatuur, veel opbergruimte en deur naar de tuin.

Eerste verdieping:

Overloop, royale slaapkamer aan voor-/zijkant met inbouwkast, ruime slaapkamer aan achterzijde met inbouwkast en openslaande deuren naar balkon met ochtendzon, moderne badkamer v.v. inloopdouche, wastafelmeubel met verwarmde spiegel, toilet en vloerverwarming.

Tweede verdieping:

Voorzolder v.v. wasmachine-aansluiting en bergkast, ruime slaapkamer met dakkapel en extra bergruimte.

Tuin:

De fraai aangelegde tuin is v.v. diverse terrassen, beplanting, verlichting, water-kraan, drainage, schuur en achterom.

Bijzonderheden:

- Goed onderhouden eindwoning met tuin en achterom;
- V.v. 3 slaapkamers en mogelijkheid om 4e slaapkamer te realiseren;
- Enorm veel lichtinval;
- De woning is goed geïsoleerd;
- Grotendeels v.v. HR++ glas en horren;
- Meterkast vernieuwd in 2018;
- Verwarming en warm water middels CV-combiketel (2020);
- Op het dak bevinden zich 6 zonnepanelen;
- Voor indeling en maatvoering, zie meetrapport;
- Centraal station op loopafstand;
- Parkeren in de straat met vergunning;
- Oplevering in overleg.

Interesse in deze woning? Neem uw eigen NVM aankoopmakelaar mee.



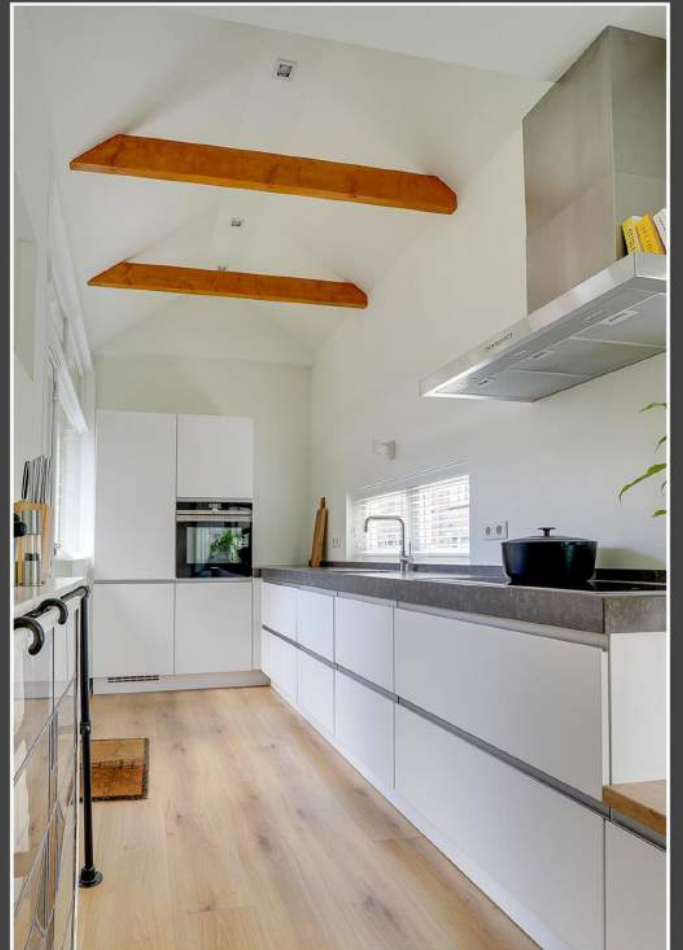



















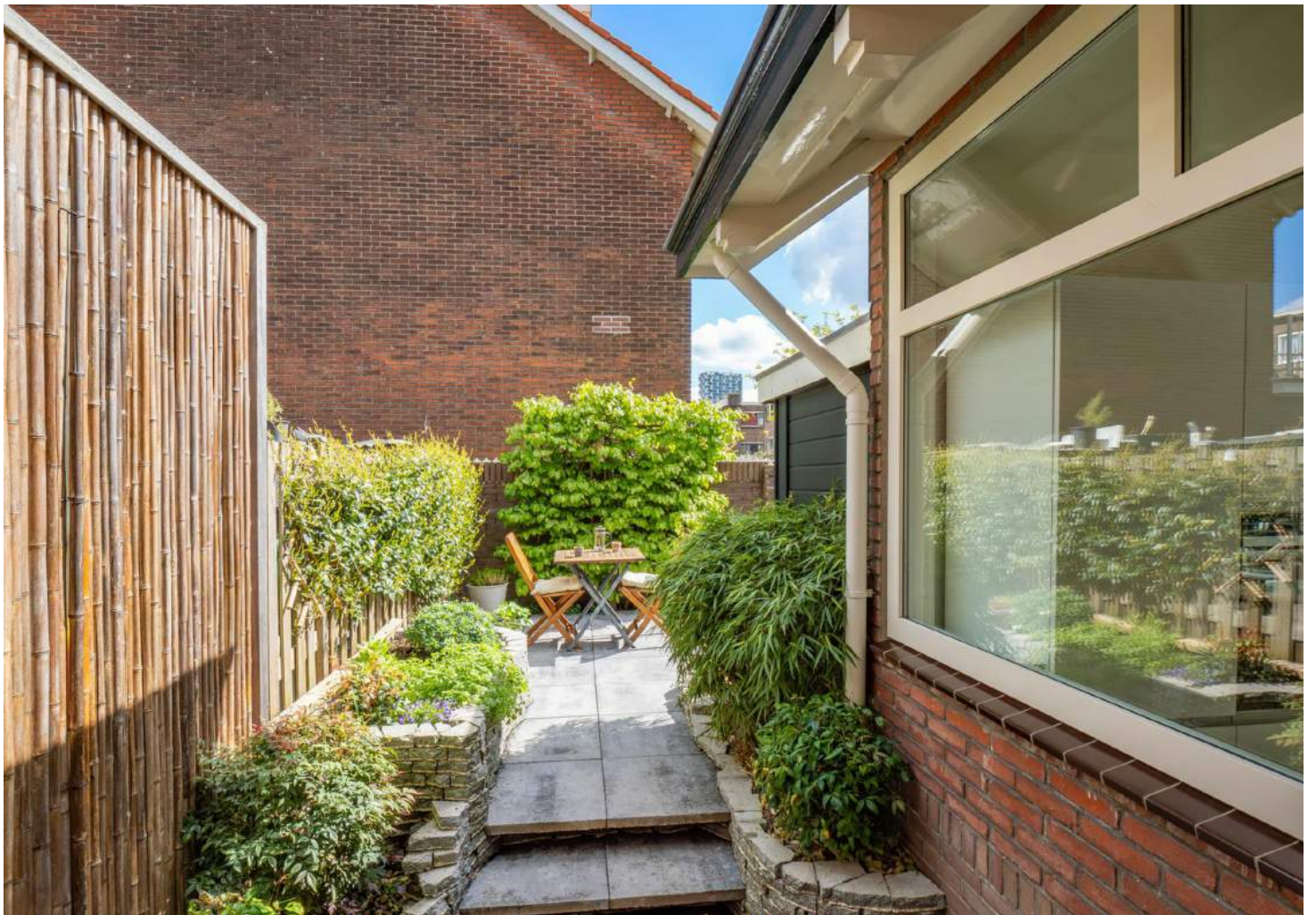









Plattegrond

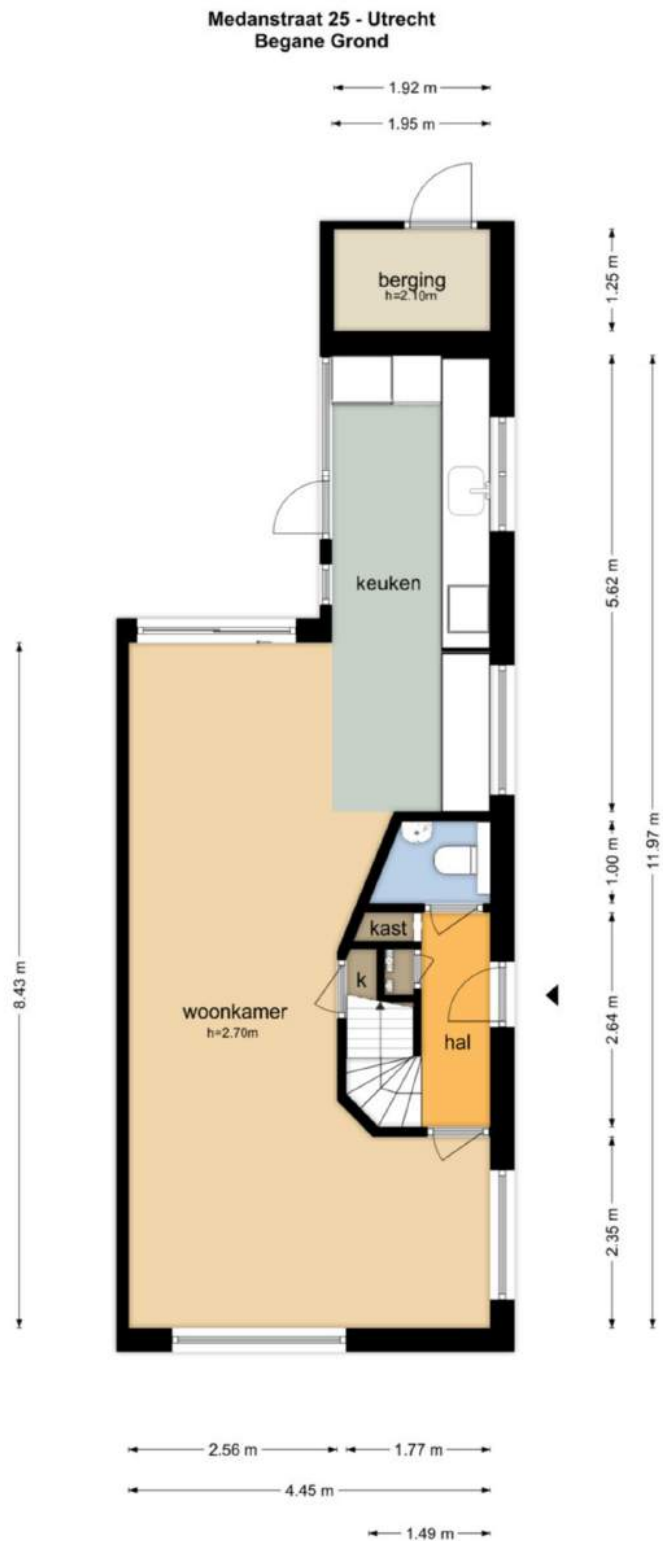

De plattegronden zijn geproduceerd voor promotionele doeleinden en ter indicatie.
Aan de plattegronden kunnen geen rechten worden ontleend
© www.objectenco.nl

Plattegrond

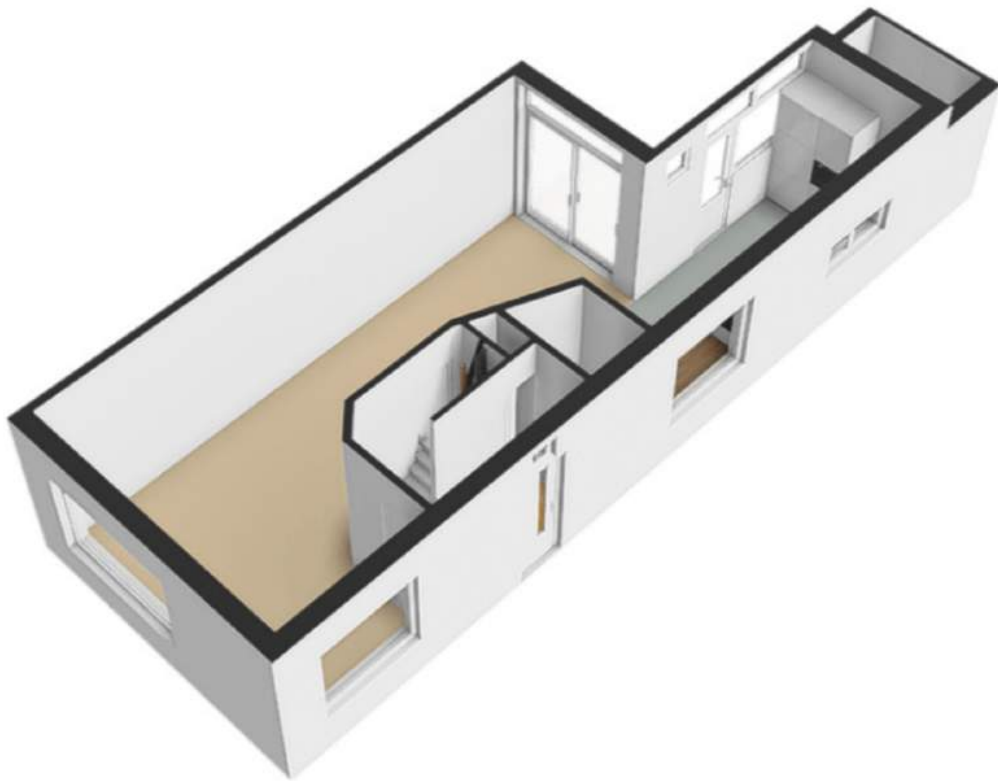

Plattegrond



De plattegronden zijn geproduceerd voor promotionele doeleinden en ter indicatie.
Aan de plattegronden kunnen geen rechten worden ontleend
© www.objectenco.nl

Plattegrond



Plattegrond

Medanstraat 25 - Utrecht
Eerste Verdieping

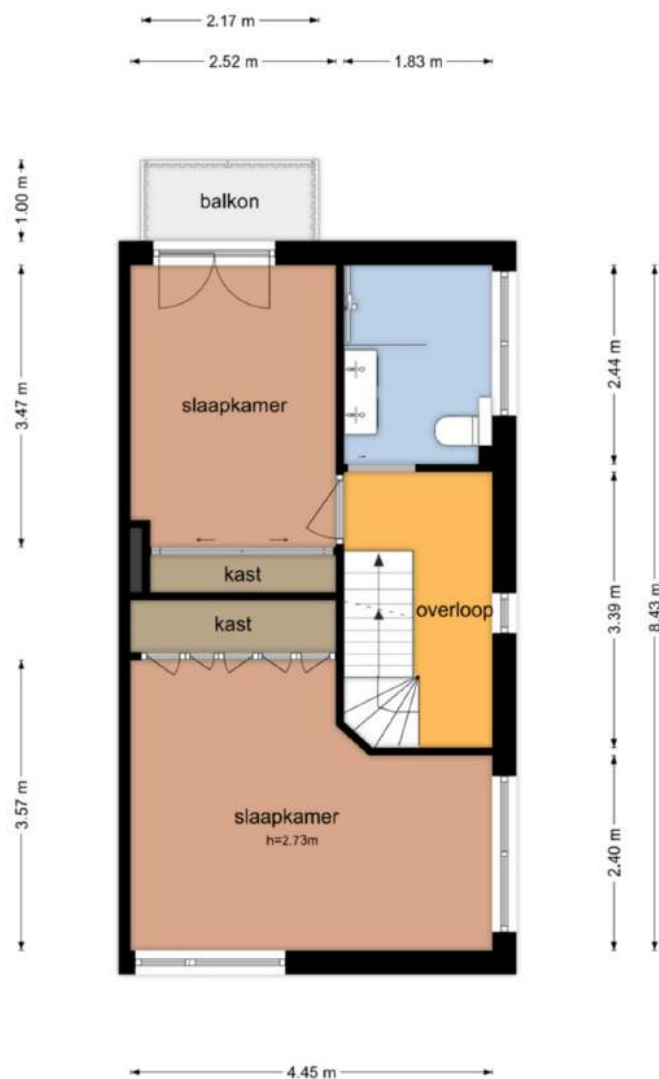

De plattegronden zijn geproduceerd voor promotionele doeleinden en ter indicatie.
Aan de plattegronden kunnen geen rechten worden ontleend.
© www.objectenco.nl

Plattegrond



Plattegrond

Medanstraat 25 - Utrecht
Tweede Verdieping



De plattegronden zijn geproduceerd voor promotionele doeleinden en ter indicatie.
Aan de plattegronden kunnen geen rechten worden ontleend
© www.objectenco.nl

Plattegrond



Kadastrale kaart

Kadastrale kaart

Uw referentie: Medanstraat 25



| | | |
|---|--|---|
| <p>12345 25</p> <p>— Vastgestelde kadastrale grens — Voorlopige kadastrale grens — Administratieve kadastrale grens — Bebouwing</p> <p>Voor een eensluidend uittreksel, geleverd op 31 mei 2023 De bewaarder van het kadaster en de openbare registers</p> | <p>Schaal 1: 500</p> <p>Kadastrale gemeente Catharijne Sectie C Perceel 7540</p> <p>Aan dit uittreksel kunnen geen betrouwbare maten worden ontleend. De Dienst voor het kadaster en de openbare registers behoudt zich de intellectuele eigendomsrechten voor, waaronder het auteursrecht en het databankenrecht.</p> |  |
|---|--|---|

Locatie op de kaart

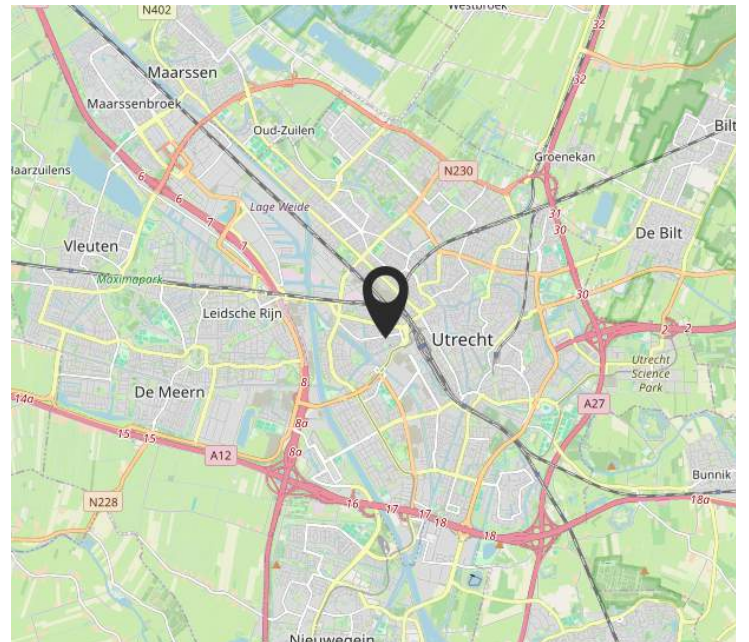
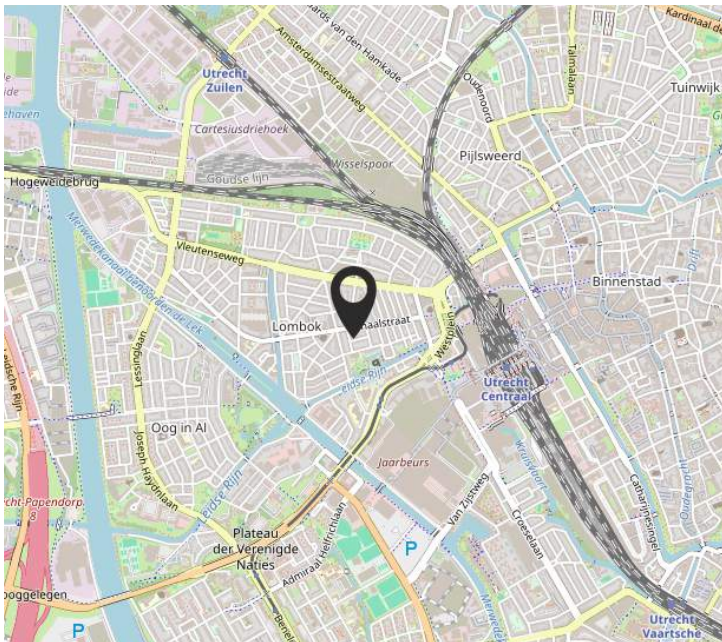
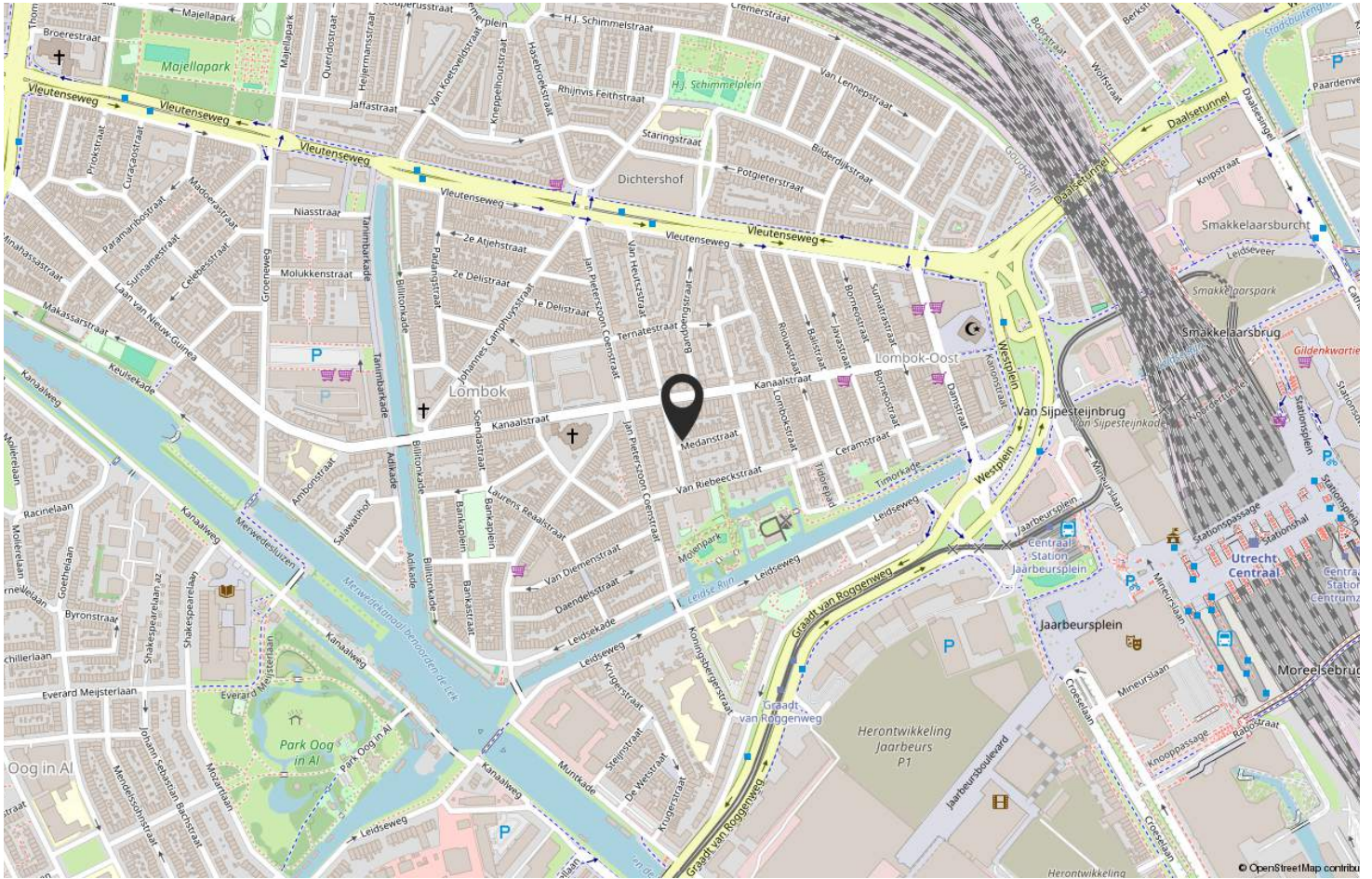

Lijst van zaken

| | Blijft achter | Gaat mee | Ter overname |
|--|---------------|----------|--------------|
| Woning - Interieur | | | |
| Designradiator(en) | X | | |
| Verlichting, te weten | | | |
| - inbouwspots/dimmers | | | X |
| - opbouwspots/armaturen/lampen/dimmers | | X | |
| - losse (hang)lampen | | X | |
| (Losse)kasten, legplanken, te weten | | | |
| - kast in slaapkamer 1 | X | | |
| - inbouwkast in slaapkamer 2 | | | X |
| Raamdecoratie/zonwering binnen, te weten | | | |
| - gordijnrails | | | X |
| - gordijnen | | | X |
| - vitrages | | | X |
| - lamellen | X | | |
| - (losse) horren/rolhorren | X | | |
| - Plisé gordijnen | X | | |
| Vloerdecoratie, te weten | | | |
| - laminaat | X | | |
| Overig, te weten | | | |
| - slimme thermostaat | X | | |
| Woning - Keuken | | | |
| Keukenblok (met bovenkasten) | X | | |
| Keuken (inbouw)apparatuur, te weten | | | |
| - kookplaat | X | | |
| - afzuigkap | X | | |
| - combi-oven/combimagnetron | X | | |
| - koel-vriescombinatie | X | | |
| - vaatwasser | X | | |
| - koffiezetapparaat | | X | |
| - koffiebar incl glas in lood plaat | | | X |
| - bank met kasten naast keuken | X | | |

Lijst van zaken

| | Blijft achter | Gaat mee | Ter overname |
|--|---------------|----------|--------------|
| Woning - Sanitair/sauna | | | |
| Toilet met de volgende toebehoren | | | |
| - toilet | X | | |
| - toiletrolhouder | | X | |
| - toiletborstel(houder) | | X | |
| - fontein | X | | |
| Badkamer met de volgende toebehoren | | | |
| - douche (cabine/scherf) | X | | |
| - wastafel | X | | |
| - wastafelmeubel | X | | |
| - toilet | X | | |
| - toiletrolhouder | | X | |
| - toiletborstel(houder) | | X | |
| - spiegel met verlichting en verwarming | X | | |
| - vloerverwarming | X | | |
| Woning - Exterieur/installaties/veiligheid/energiebesparing | | | |
| Brievenbus | X | | |
| Kluis | | X | |
| (Voordeur)bel | X | | |
| Alarminstallatie | X | | |
| (Veiligheids)sloten en overige inbraakpreventie | X | | |
| Rookmelders | X | | |
| (Klok)thermostaat | X | | |
| Telefoonaansluiting/internetaansluiting | X | | |
| Waterslot wasautomaat | | X | |
| Zonnepanelen | X | | |
| omvormer t.b.v. zonnepanelen | X | | |
| Warmwatervoorziening, te weten | | | |
| - CV-installatie | X | | |
| - koolmonoxide melde | X | | |
| Isolatievoorzieningen (voorzetramen/radiatorfolie etc.), te weten | | | |

Lijst van zaken

| | Blijft achter | Gaat mee | Ter overname |
|---|---------------|----------|--------------|
| - radiatorfolie | X | | |
| - radiator ventilatoren | | | X |
| Tuin - Inrichting | | | |
| Tuinaanleg/bestrating | X | | |
| Beplanting | X | | |
| olijfboom, plantenpotten | | X | |
| Tuin - Verlichting/installaties | | | |
| Buitenverlichting | X | | |
| Tijd- of schemerschakelaar/bewegingsmelder | X | | |
| in-line tuinverlichting incl schemer- en tijdschakelaar | | | X |
| Tuin - Bebouwing | | | |
| Tuinhuis/buitenberging | X | | |
| Kasten/werkbank in tuinhuis/berging | | | X |
| Bamboe schutting | X | | |
| Geveltuin en boomspiegel incl beplanting | X | | |
| Tuin - Overig | | | |
| Overige tuin, te weten | | | |
| - (sier)hek | X | | |
| - tuinslang | | | X |

NVM vragenlijst

| Vraag | Antwoord |
|---|----------|
| Bijzonderheden 1 A. | |
| Zijn er nadat u het perceel in eigendom hebt gekregen nog andere, eventuele aanvullende notariële of onderhandse akten opgesteld met betrekking tot het perceel? | Nee |
| Zo ja, welke? | |
| Bijzonderheden 1 B. | |
| Zijn er mondelinge of schriftelijke afspraken gemaakt over aangrenzende percelen? (Denk hierbij aan regelingen voor het gebruik van een poort, schuur, garage, tuin, overeenkomsten met meerdere burens, toezeggingen, erfafscheidingen.) | Nee |
| Zo ja, welke zijn dat? | |
| Bijzonderheden 1 C. | |
| Wijken de huidige terreinafscheidingen af van de kadastrale eigendomsgrenzen? (Denk hierbij ook aan strookjes grond van de gemeente die u in gebruik heeft, of grond van u die gebruikt wordt door de burens.) | Nee |
| Zo ja, waaruit bestaat die afwijking? | |
| Bijzonderheden 1 D. | |
| Is een gedeelte van de woning, schuur, garage of schutting gebouwd op grond van de burens of andersom? | Nee |
| Zo ja, graag nader toelichten: | |
| Bijzonderheden 1 E. | |
| Heeft u grond van derden in gebruik? | Nee |
| Zo ja, welke grond? | |
| Bijzonderheden 1 F. | |

NVM vragenlijst

| Vraag | Antwoord |
|--|----------|
| Rusten er 'bijzondere lasten en beperkingen' op de woning en/of het perceel? (Bijzondere lasten en beperkingen kunnen privaatrechtelijke beperkingen zijn zoals (lijdende) erfdiensbaarheden (bijvoorbeeld een recht van overpad), kwalitatieve verplichtingen, kettingbedingen, vruchtgebruik, voorkeursrecht (bijvoorbeeld een eerste recht van koop), opstalrecht, erfpacht, huurkoop. Het kan ook gaan om publiekrechtelijke beperkingen zoals een aanschrijving van de gemeente in het kader van een illegale verbouwing) | Nee |
| Zo ja, welke? | |
| Bijzonderheden 1 G. | |
| Is de Wet voorkeursrecht gemeenten van toepassing? | Nee |
| Bijzonderheden 1 H. | |
| Is er een anti-speculatiebeding en/of zelfbewoningsplicht van toepassing op de woning? | Nee |
| Zo ja, hoe lang nog? | |
| Bijzonderheden 1 I. | |
| Is er sprake van een beschermd stads- of dorpsgezicht of loopt er een procedure tot aanwijzing daartoe? | Nee |
| Is er sprake van een gemeentelijk-, provinciaal- of rijksmonument of loopt er een procedure tot aanwijzing daartoe? | Nee |
| Is er volgens het bestemmingsplan sprake van een beeldbepalend of karakteristiek object? | Nee |
| Bijzonderheden 1 J. | |
| Is er sprake (geweest) van ruilverkaveling? | Nee |
| Zo ja, moet u hiervoor ruilverkavelingsrente betalen? | Nee |
| Zo ja, hoeveel en voor hoe lang? Bedrag: | |
| Duur: | |
| Bijzonderheden 1 K. | |
| Is er sprake van onteigening? | Nee |

NVM vragenlijst

| Vraag | Antwoord |
|---|----------|
| Bijzonderheden 1 L. | |
| Is de woning of de grond geheel of gedeeltelijk verhuurd of bij anderen in gebruik? | Nee |
| Zo ja: Is er een huurcontract/ gebruiksovereenkomst? | Nee |
| Indien er geen contract of overeenkomst is, beschrijf hieronder wat (mondeling) met de huurder/ gebruiker is afgesproken: | |
| Welk gedeelte is verhuurd/ in gebruik gegeven? | |
| Welke delen vallen onder gezamenlijk gebruik? | |
| Welke zaken zijn van de huurder en mag hij verwijderen bij ontruiming? (Bijvoorbeeld geiser, keuken, lampen.) | |
| Heeft de huurder een waarborgsom gestort? | Nee |
| Zo ja, hoeveel? | |
| Heeft u nog andere afspraken met de huurders gemaakt? | Nee |
| Zo ja, welke? | |
| Bijzonderheden 1 M. | |
| Is er over de woning een geschil/procedures gaande, al dan niet bij de rechter, huurcommissie of een andere instantie? (bijvoorbeeld onteigening/kwesties met burens, zoals erfdienstbaarheden, recht van overpad, erfafscheidingen e.d.) | Nee |
| Zo ja, welke is/zijn dat? | |
| Bijzonderheden 1 N. | |
| Is er bezwaar gemaakt tegen de waardebeschikking WOZ? | Nee |
| Zo ja, toelichting: | |
| Bijzonderheden 1 O. | |
| Zijn er door de overheid of nutsbedrijven verbeteringen of herstellingen voorgeschreven of aangekondigd die nog niet naar behoren zijn uitgevoerd? | Nee |
| Zo ja, welke? | |
| Bijzonderheden 1 P. | |

NVM vragenlijst

| Vraag | Antwoord |
|---|----------|
| Zijn er in het verleden subsidies of premies verstrekt die bij verkoop van de woning voor een deel kunnen worden teruggevorderd? | Nee |
| Zo ja, welke? | |
| Bijzonderheden 1 Q. | |
| Is de woning onbewoonbaar verklaard of in het verleden ooit onbewoonbaar verklaard geweest? | Nee |
| Zo ja, waarom? | |
| Bijzonderheden 1 R. | |
| Is er bij verkoop sprake van een omzetbelastingheffing? (Bijvoorbeeld omdat het een voormalig bedrijfsonroerendgoed is, of een woning met praktijkgedeelte, of omdat u pas ingrijpend verbouwd hebt.) | Nee |
| Zo ja, waarom? | |
| Bijzonderheden 1 S. | |
| Hoe gebruikt u de woning nu? (Bijvoorbeeld woning, praktijk, winkel, opslag) | |
| Is dat gebruik volgens de gemeente toegestaan? | |
| Zo nee, heeft de gemeente dit strijdige gebruik wel eens bij u aangekaart? | |
| Hoe heeft de gemeente dit strijdige gebruik bij u aangekaart? | |
| Gevels 2 A. | |
| Is er sprake (geweest) van vochtdoorslag of aanhoudend vochtige plekken op de gevels? | Nee |
| Zo ja, waar? | |
| Gevels 2 B. | |
| Zijn er (gerepareerde) scheuren/ beschadigingen in/aan de gevels aanwezig? | |
| Zo ja, waar? | |
| Gevels 2 C. | |
| Zijn de gevels tijdens de bouw geïsoleerd? | Nee |
| Zo nee, zijn de gevels daarna (deels) geïsoleerd? | Ja |

NVM vragenlijst

| Vraag | Antwoord |
|---|-------------------------------------|
| Zo ja, wanneer heeft de isolatie van de gevels plaatsgevonden en met welk isolatiemateriaal? | onbekend <2017 |
| Heeft u een certificaat of bewijs van het na-isoleren? | Nee |
| Is er sprake van volledige isolatie? | Niet bekend |
| Zo nee, welke delen van de gevels zijn er niet geïsoleerd? | |
| Gevels 2 D. | |
| Zijn de gevels ooit gereinigd? | Niet bekend |
| Zo ja, volgens welke methode en wanneer? | |
| Dak(en) 3 A. | |
| Hoe oud zijn de daken ongeveer? Platte daken: | 2020 dak v/d schuur opnieuw bekleed |
| Overige daken: | n.v.t. |
| Dak(en) 3 B. | |
| Heeft u last van daklekkages (gehad)? | Nee |
| Zo ja, waar? | |
| Dak(en) 3 C. | |
| Zijn er in het verleden gebreken geconstateerd aan de dakconstructie zoals scheve, doorbuigende, krakende, beschadigde en/of aangetaste dakdelen? | Nee |
| Zo ja, waar? | |
| Dak(en) 3 D. | |
| Heeft u het dak al eens (gedeeltelijk) laten vernieuwen c.q. laten repareren? | Nee |
| Zo ja, welk gedeelte van het dak en waarom? | |
| Dak(en) 3 E. | |
| Is het dak tijdens de bouw geïsoleerd? Platte daken: | Ja |
| Overige daken: | Nee |
| Zo nee, is het dak daarna geïsoleerd? Platte daken: | |
| Overige daken: | Ja |

NVM vragenlijst

| Vraag | Antwoord |
|--|-----------------------------|
| Zo ja, wanneer heeft de isolatie plaatsgevonden en met welk isolatiemateriaal? | 2021, glaswol Isover Rd 4.0 |
| Heeft u een certificaat of bewijs van het na-isoleren? | Nee |
| Is er sprake van volledige isolatie? Platte daken: | Ja |
| Overige daken: | Nee |
| Zo nee, welke delen zijn er niet geïsoleerd? | dak zolder slaapkamer |

Dak(en) 3 F.

Zijn de regenwaterafvoeren lek of verstopt? Nee

Zo ja, toelichting:

Dak(en) 3 G.

Zijn de dakgoten lek of verstopt? Nee

Zo ja, toelichting:

Kozijnen, ramen en deuren 4 A.

Van welk materiaal zijn de buitenkozijnen gemaakt? deels hout, deels kunststof
(bijvoorbeeld hout, kunststof of aluminium of een andersoortig materiaal)

Kozijnen, ramen en deuren 4 B.

Wanneer zijn de buitenkozijnen, ramen en deuren voor het laatst geschilderd? 2020

Is dit gebeurd door een erkend schildersbedrijf?

Zo ja, door wie?

Kozijnen, ramen en deuren 4 C.

Functioneren alle scharnieren en sloten? Ja

Zo nee, toelichting:

Kozijnen, ramen en deuren 4 D.

Zijn voor alle afsluitbare deuren, ramen etc. sleutels aanwezig? Ja

Zo nee, voor welke deuren, ramen etc. niet?

Kozijnen, ramen en deuren 4 E.

Is er sprake van isolerende beglazing? Ja

NVM vragenlijst

| Vraag | Antwoord |
|---|--|
| Zo ja, welk type glas? (bijvoorbeeld HR, HR+, HR++ of HR+++; zie de glassponning waarin doorgaans staat vermeld welke type glas er is geplaatst) | HR++ |
| Is er sprake van isolerende beglazing in de gehele woning? | Ja |
| Zo nee, welke ramen zijn niet geïsoleerd? | |
| Kozijnen, ramen en deuren 4 F. | |
| Is er bij de isolerende beglazing sprake van condensvorming tussen het glas? (Denk aan lekkende ruiten.) | Nee |
| Zo ja, waar? | |
| Vloeren, plafonds en wanden 5 A. | |
| Is er sprake (geweest) van vochtdoorslag of optrekkend vocht op de vloeren, plafonds en/of wanden? | Ja |
| Zo ja, waar? | Kleine plek bij muur naast schuifpui. De oorzaak was een verkeerd geplaatste regenafvoer van de burens, dit is opgelost. |
| Vloeren, plafonds en wanden 5 B. | |
| Is er sprake (geweest) van schimmelvorming op de vloeren, plafonds en/of wanden? | Nee |
| Zo ja, waar? | |
| Vloeren, plafonds en wanden 5 C. | |
| Zijn er (gerepareerde) of (verborgen) scheuren en/of beschadigingen in/aan vloeren, plafonds en/of wanden aanwezig? | |
| Zo ja, waar? | |
| Vloeren, plafonds en wanden 5 D. | |
| Hebben zich in het verleden problemen voorgedaan met de afwerkingen? (Bijvoorbeeld loszittend tegelwerk, loslatend behang of spuitwerk, holklinkend of loszittend stucwerk, etc.) | Ja |
| Zo ja, waar? | Al het loszittende behang en stucwerk is verwijderd en opnieuw met stucwerk bekleed tijdens de renovatie in 2017/2018. |

NVM vragenlijst

| Vraag | Antwoord |
|---|---|
| Vloeren, plafonds en wanden 5 E. | |
| Is er sprake (geweest) van gebreken aan de vloerconstructie, zoals scheve, doorbuigende, krakende, beschadigde en/of aangetaste vloerdelen? | Ja |
| Zo ja, waar? | In keukenvloer aangetaste balken (o.a. door lekkende wasmachine). Volledige vloer is vernieuwd tijdens de renovatie in 2017/2018. |
| Vloeren, plafonds en wanden 5 F. | |
| Is er sprake van vloerisolatie? | Ja |
| Zo ja, wanneer heeft de isolatie van de vloer plaatsgevonden en met welk isolatiemateriaal? | voor 2017, met EPS parels t.b.v. bodemisolatie. |
| Heeft u een certificaat of bewijs van het na-isoleren? | Nee |
| Is er sprake van volledige isolatie? | Ja |
| Zo nee, welke delen zijn er niet geïsoleerd? | |
| Fundering, kruipruimte en kelder 6 A. | |
| Is er sprake (geweest) van gebreken aan de fundering? | Nee |
| Zo ja, waar? | |
| Fundering, kruipruimte en kelder 6 B. | |
| Is de kruipruimte toegankelijk? | Ja |
| Is de kruipruimte droog? | Ja |
| Zo nee of meestal, toelichting: | |
| Fundering, kruipruimte en kelder 6 C. | |
| Is er sprake van vochtdoorslag door de kelderwand? | Nee |
| Zo ja of soms, toelichting: | |
| Fundering, kruipruimte en kelder 6 D. | |
| Is de grondwaterstand in de afgelopen jaren waarneembaar gewijzigd of is er sprake van wateroverlast geweest? | Nee |
| Zo ja, heeft dit tot problemen geleid in de vorm van water in de kruipruimte c.q. kelder? | Nee |
| Zo nee, tot wat voor andere problemen heeft dit geleid? | |

NVM vragenlijst

| Vraag | Antwoord |
|--|-------------------|
| Installaties 7 A. | |
| Wat voor warmte-installatie(s) is/zijn er aanwezig in de woning? (bijvoorbeeld cv-installatie, WTW-systeem, WKO-systeem, (hybride) warmtepomp, airconditioning, zonneboiler, elektrische boiler, pelletkachel dan wel een andere installatie) | CV installatie |
| Is/zijn de installatie(s) eigendom? | Ja |
| Zo nee, toelichting: (bijvoorbeeld de installatie(s) is/ zijn gehuurd of geleased. Tevens huur-/leaseprijs vermelden) | |
| Merk van de installatie(s): | ATAG |
| Type(nummer) van de installatie(s): | I36ECZ 60/100 CW5 |
| Installatiedatum van de installatie(s): | 28-08-2020 |
| Op welke datum is/zijn deze installatie(s) voor het laatst onderhouden? | augustus 2022 |
| Is het onderhoud uitgevoerd door een erkend bedrijf? | Ja |
| Zo ja, door wie? | Feiken |
| Installaties 7 B. | |
| Zijn er de afgelopen tijd zaken opgevallen ten aanzien van de installatie(s)? (bijvoorbeeld de cv-installatie moet meer dan 1 keer per jaar bijgevuld worden of de installatie functioneert niet goed) | Nee |
| Zo ja, wat is u opgevallen? | |
| Installaties 7 C. | |
| Zijn er radiatoren die niet warm worden? | Nee |
| Zo ja, welke? | |
| Installaties 7 D. | |
| Zijn er radiatoren of (water)leidingen die lekken? | Nee |
| Zo ja, waar en welke? | |
| Installaties 7 E. | |
| Zijn er radiatoren of (water)leidingen die ooit zijn bevroren? | Nee |
| Zo ja, waar? | |

NVM vragenlijst

| Vraag | Antwoord |
|---|----------------|
| Installaties 7 F. | |
| Heeft u vloerverwarming in de woning? | Ja |
| Zo ja, betreft dit elektrische vloerverwarming, vloerverwarming met warm water of anders? Elektrisch: | Ja |
| warm water: | Nee |
| overig, namelijk | |
| Waar bevindt zich de elektrische vloerverwarming? | In de badkamer |
| Waar bevindt zich de vloerverwarming met warm water? | n.v.t. |
| Waar bevindt zich de overige vloerverwarming? | n.v.t. |
| Installaties 7 G. | |
| Zijn er vertrekken die niet (goed) warm worden? | Nee |
| Zo ja, welke? | |
| Installaties 7 H. | |
| Heeft de woning zonnepanelen die uw eigendom zijn? | Ja |
| Heeft de woning zonnepanelen die worden gehuurd of geleased? | Nee |
| Kan het huurcontract/ leasecontract worden overgenomen door koper? Zo ja, dan overnamecontract opvragen. | |
| Hoeveel zonnepanelen zijn er aanwezig? Aantal: | 6 |
| Zo ja, blijven de zonnepanelen achter? | Ja |
| Wat is de capaciteit van één zonnepaneel? (De capaciteit van zonnepanelen wordt uitgedrukt in Wattpiek (Wp). Bijvoorbeeld één zonnepaneel levert 390 Wp. | niet bekend |
| Functioneren alle zonnepanelen? | Ja |
| Wat is het merk/ type van de zonnepanelen? | niet bekend |
| Maakt u gebruik van een app om de opbrengst van de zonnepanelen te bekijken? | Nee |
| Zo ja, welke? | |
| In welk jaar zijn de zonnepanelen geplaatst en door wie? Jaar: | onbekend <2017 |

NVM vragenlijst

| Vraag | Antwoord |
|---|---|
| Installateur: | onbekend |
| Is de btw over het aankoopbedrag teruggevraagd van de belastingdienst? | |
| Hoeveel stroom heeft u het afgelopen jaar opgewekt? Jaar: | 2023 |
| Aantal kWh: | onbekend, in 2023 naast eigen verbruik 832 kWh terug geleverd |
| Hoe lang zit er nog fabrieksgarantie op de zonnepanelen? | onbekend |
| Zijn de zonnepanelen aangeschaft met subsidie? | |
| Zo ja, moet de subsidie worden terugbetaald? | Nee |
| Zo ja, welk bedrag moet worden terugbetaald? | |
| Installaties 7 I. | |
| In welk jaar zijn voor het laatst de aanwezige schoorsteenkanalen/rookgasafvoeren geveegd/gereinigd? | n.v.t. |
| Installaties 7 J. | |
| Wanneer heeft u de aanwezige schoorsteenkanalen voor het laatst gebruikt? | n.v.t. |
| Is de trek van aanwezige schoorsteenkanalen goed? | |
| Installaties 7 K. | |
| Zijn er onderdelen van de elektrische installatie vernieuwd? (onder de elektrische installatie wordt verstaan alle elektra leidingen/schakelaars stopcontacten, meterkast e.d.) | Ja |
| Zo ja, wanneer en welke onderdelen? | Nieuwe meterkast, elektra leidingen (geaard) en stopcontacten / schakelaars door het gehele huis. Uitgevoerd als onderdeel van de renovatie 2017/2018 |
| Zijn er gebreken aan de elektrische installatie? | Nee |
| Zo ja, welke? | |
| Installaties 7 L. | |
| Is er een laadpaal aanwezig voor een elektrische auto? | Nee |
| Zo ja, waar bevindt deze zich? | |
| Blijft deze achter? | |

NVM vragenlijst

| Vraag | Antwoord |
|---|-----------------------|
| Installaties 7 M. | |
| Is er mechanische ventilatie of een soortgelijk systeem aanwezig? | Nee |
| Zo ja, functioneert dit systeem naar behoren? | |
| Zo nee, toelichting: | |
| Wanneer is dit systeem voor het laatst onderhouden? | |
| Hoe oud is dit systeem ongeveer? | |
| Installaties 7 N. | |
| Is er een domoticasysteem of een soortgelijk systeem aanwezig? (Een domoticasysteem bedient de verwarming, verlichting, verwarming, audio, ventilatie e.d. automatisch) | Nee |
| Zo ja, functioneert dit systeem naar behoren? | |
| Zo nee, toelichting: | |
| Hoe oud is dit systeem ongeveer? | n.v.t. |
| Installaties 7 O. | |
| Zijn er rookmelders op iedere verdieping aanwezig? | Ja |
| Zo ja, hoe oud zijn de rookmelders ongeveer? | onbekend |
| Sanitair, riolering en keuken 8 A. | |
| Zijn er beschadigingen aan wastafels, douche, bad, toiletten, gootstenen en kranen? | Nee |
| Zo ja, welke? | |
| Sanitair, riolering en keuken 8 B. | |
| Hoe oud is de badkamer ongeveer? | in dec 2017 geplaatst |
| Sanitair, riolering en keuken 8 C. | |
| Lopen de afvoeren van wastafels, douche, bad, toiletten, gootstenen en kranen goed door? | Ja |
| Zo nee, welke niet? | |
| Sanitair, riolering en keuken 8 D. | |
| Is de woning aangesloten op het gemeentelijke riool? | Ja |

NVM vragenlijst

| Vraag | Antwoord |
|--|---|
| Sanitair, riolering en keuken 8 E. | |
| Zijn er gebreken (geweest) aan de riolering, zoals breuken, stankoverlast, lekkages, etc.? Zo ja, welke? | Nee |
| Sanitair, riolering en keuken 8 F. | |
| Is er een andere voorziening, zoals een septictank, beerput of dergelijk aanwezig? Zo ja, wat is er aanwezig en hoe dient dit te worden onderhouden? | Nee n.v.t. |
| Sanitair, riolering en keuken 8 G. | |
| Van welk jaar dateert de keukenopstelling ongeveer? | in januari 2018 geplaatst |
| Sanitair, riolering en keuken 8 H. | |
| Van welk jaar dateert de inbouwapparatuur ongeveer? Functioneert alle inbouwapparatuur? Zo nee, welk inbouwapparaat functioneert niet? | in januari 2018 geplaatst Ja n.v.t. |
| Sanitair, riolering en keuken 8 I. | |
| Heeft u een kokend water kraan? (bijvoorbeeld een Quooker kraan of een soortgelijke kraan) Zo ja, functioneert deze kraan naar behoren en hoe oud is deze kraan ongeveer? | Nee n.v.t. |
| Diversen 9 A. | |
| Wat is het bouwjaar van de woning? | 1930 |
| Diversen 9 B. | |
| Zijn er asbesthoudende materialen in/op de woning/ bijgebouw(en) aanwezig? (bijvoorbeeld asbest zeil, een asbestplaat die onder en/of achter de CV ketel is geplaatst, asbesthoudend isolatiemateriaal om de verwarmingsbuis, asbesthoudend koord bij oude cv-ketels/gaskachels, asbestgolfplaten e.d.) Zo ja, welke en waar? | Niet bekend n.v.t. |

NVM vragenlijst

| Vraag | Antwoord |
|--|----------|
| Diversen 9 C. | |
| Blijft er in de woning zeil achter, al dan niet vastgelijmd, dat is aangeschaft tussen 1955 en 1982? | Nee |
| Diversen 9 D. | |
| Is er sprake van loden leidingen in de woning? | Nee |
| Zo ja, waar? | |
| Diversen 9 E. | |
| Is er een Japanse duizendknoop aanwezig in de tuin? (Een Japanse duizendknoop is een exotische plant, welke moeilijk te verwijderen is. De sterke wortelstokken en stengels van de Japanse duizendknoop zijn in staat om schade te veroorzaken aan gebouwen, leidingen en wegen) | Nee |
| Diversen 9 F. | |
| Is er in puin/asbest afval in de grond/tuin aanwezig? | Nee |
| Diversen 9 G. | |
| Heeft u elders lekkages gehad? (dus los van het dak/ sanitair/ riolering) | Nee |
| Diversen 9 H. | |
| Is de grond verontreinigd? | Nee |
| Zo ja, is er een onderzoeksrapport? | N.v.t |
| Zo ja, heeft de gemeente/provincie een onderzoeks- of saneringsbevel opgelegd? | N.v.t |
| Diversen 9 I. | |
| Is er een olietank aanwezig of aanwezig geweest? | Nee |
| Zo ja, is deze gesaneerd/verwijderd? | N.v.t |
| Als deze is gesaneerd, waar is de olietank op het perceel gesitueerd? | n.v.t |
| Is er een Kiwa-certificaat aanwezig? | |

NVM vragenlijst

| Vraag | Antwoord |
|---|--|
| Diversen 9 J. | |
| Is er sprake van overlast door ongedierte in of (rond)om de woning? (Denk aan muizen, ratten, kakkerlakken, etc.) | Nee |
| Zo ja, waar? | n.v.t. |
| Diversen 9 K. | |
| Is de woning aangetast door houtworm, boktor, ander ongedierte of zwam? | Niet bekend |
| Zo ja, waar? | Houtworm waargenomen op enkele balken welke zijn verwijderd tijdens verbouwing, ter preventie hele huis laten behandelen. |
| Zo ja, is deze aantasting al eens behandeld? | Ja |
| Zo ja, wanneer? | 2017, hele huis. Er is een garantiebewijs aanwezig voor 10 jaar. Mocht binnen deze 10 jaar hout nog steeds of opnieuw zijn geïnfecteerd wordt het hout kosteloos nogmaals behandeld. |
| Zo ja, door welk bedrijf? | Jollie ongediertebestrijding |
| Diversen 9 L. | |
| Is er sprake van chlorideschade (betonrot)? (Betonrot komt vooral voor in kruipruimtes van woningen gebouwd tussen 1965 en 1981 die voorzien zijn van betonnen vloerelementen van het merk Kwaaitaal of Manta. Ook andere beton- elementen - bijvoorbeeld balkons - kunnen aangetast zijn) | Nee |
| Zo ja, waar? | n.v.t. |
| Diversen 9 M. | |
| Hebben er verbouwingen en/of bijbouwingen plaatsgevonden in en/of om de woning? | Ja |
| Zo ja, welke ver-/bijbouwingen? | Gehele huis gerenoveerd, badkamer vernieuwd, keuken vernieuwd, WC beneden gecreëerd, electra vervangen, isolatie geplaatst. In 2020 is tuin gerenoveerd. |
| Zo ja, in welk jaartal? | 2017 en 2018 huis, in 2020 schuur en tuin. |
| Zo ja, door welk bedrijf zijn deze uitgevoerd? | n.v.t. |
| Diversen 9 N. | |
| Zijn er verbouwingen of uitbreidingen uitgevoerd zonder omgevingsvergunning (voorheen bouwvergunning)? | Nee |

NVM vragenlijst

| Vraag | Antwoord |
|--|------------|
| Zo ja, welke? | n.v.t. |
| Diversen 9 O. | |
| Is er sprake van glasvezel internet? | Ja |
| Diversen 9 P. | |
| Bent u in het bezit van een definitief energieprestatiecertificaat/energielabel? | Ja |
| Zo ja, welke label? | C |
| Vaste lasten 10 A. | |
| Hoeveel betaalde u voor de laatste aanslag onroerendezaakbelasting? | 368 |
| Belastingjaar? | 2024 |
| Vaste lasten 10 B. | |
| Wat is de WOZ-waarde? | 437 |
| Peiljaar? | 01-01-2023 |
| Vaste lasten 10 C. | |
| Hoeveel betaalde u voor de laatste aanslag waterschapslasten? | 410 |
| Belastingjaar? | 2024 |
| Vaste lasten 10 D. | |
| Hoeveel betaalde u voor de laatste aanslag gemeentelijke belastingen? (zoals rioolheffing en afvalstoffenheffing e.d.) | 632 |
| Belastingjaar? | 2024 |
| Vaste lasten 10 E. | |
| Welke voorschotbedragen betaalt u maandelijks aan de nutsbedrijven? Gas: | 92 |
| Elektra: | 25 |
| Water: | 14 |
| Stadsverwarming: | |
| Anders: | n.v.t. |
| Te weten: | |

NVM vragenlijst

| Vraag | Antwoord |
|---|----------|
| Wat is uw jaarverbruik voor gas/ elektriciteit en water? Gas (m ³): | 1047 |
| Elektriciteit hoog (kWh): | 832 |
| Elektriciteit laag (kWh): | 929 |
| Elektriciteit totaal (kWh): | 1761 |
| Water (m ³): | 85 |
| Stadsverwarming (GJ): | 0 |
| Anders: | n.v.t. |
| Met hoeveel bewoners bewoonde u de woning? Aantal: | 2 |

Vaste lasten 10 F.

| | |
|--|--------|
| Zijn er lease- en/of huurkoopcontracten? (Bijvoorbeeld keuken, kozijnen, cv-ketel, etc.) | Nee |
| Zo ja, welke? | n.v.t. |
| Zijn deze contracten overdraagbaar op de koper? Let op! Veel lease- en huurkoopcontracten zijn niet langer overdraagbaar op een koper. Neem hiervoor contact op met de betreffende leverancier. | |
| Hoe lang lopen de contracten nog en wat is de eventuele afkoopsom? Afkoopsom: | |
| Duur: | n.v.t. |

Vaste lasten 10 G.

| | |
|---|--|
| Als er sprake is van erfpacht of opstalrecht hoe hoog is dan de canon per jaar? | |
| Heeft u alle canons betaald? | |
| Is de canon afgekocht? | |
| Zo ja, tot wanneer? | |

Vaste lasten 10 H.

| | |
|--|-----|
| Heeft u alle gemeentelijke belastingen die u verschuldigd bent al betaald? | Ja |
| Zijn er variabele bedragen voor gemeenschappelijke poorten, inritten of terreinen? | Nee |
| Zo ja, hoe hoog en waarvoor? | |

Vaste lasten 10 I.

NVM vragenlijst

| Vraag | Antwoord |
|--|------------------|
| Heeft u, om in de straat te parkeren, een parkeervergunning nodig? | Ja |
| Hoeveel parkeervergunningen kunnen er maximaal worden aangevraagd? | in ieder geval 2 |
| Wat zijn de kosten voor deze parkeervergunning(en) per jaar? | 360 |

Garanties 11 A.

Zijn er lopende onderhoudscontracten en/of garantieregelingen overdraagbaar aan de koper?
(Zoals dakbedekking, cv-installatie, dubbele beglazing, etc.)

Zo ja, welke? n.v.t.

Nadere informatie 12 A.

Overige zaken(Overige zaken die de koper naar uw mening moet weten)

De reis naar... de koop van uw woning!

Ingrid
VAN ECK
MAKELAARDIJ

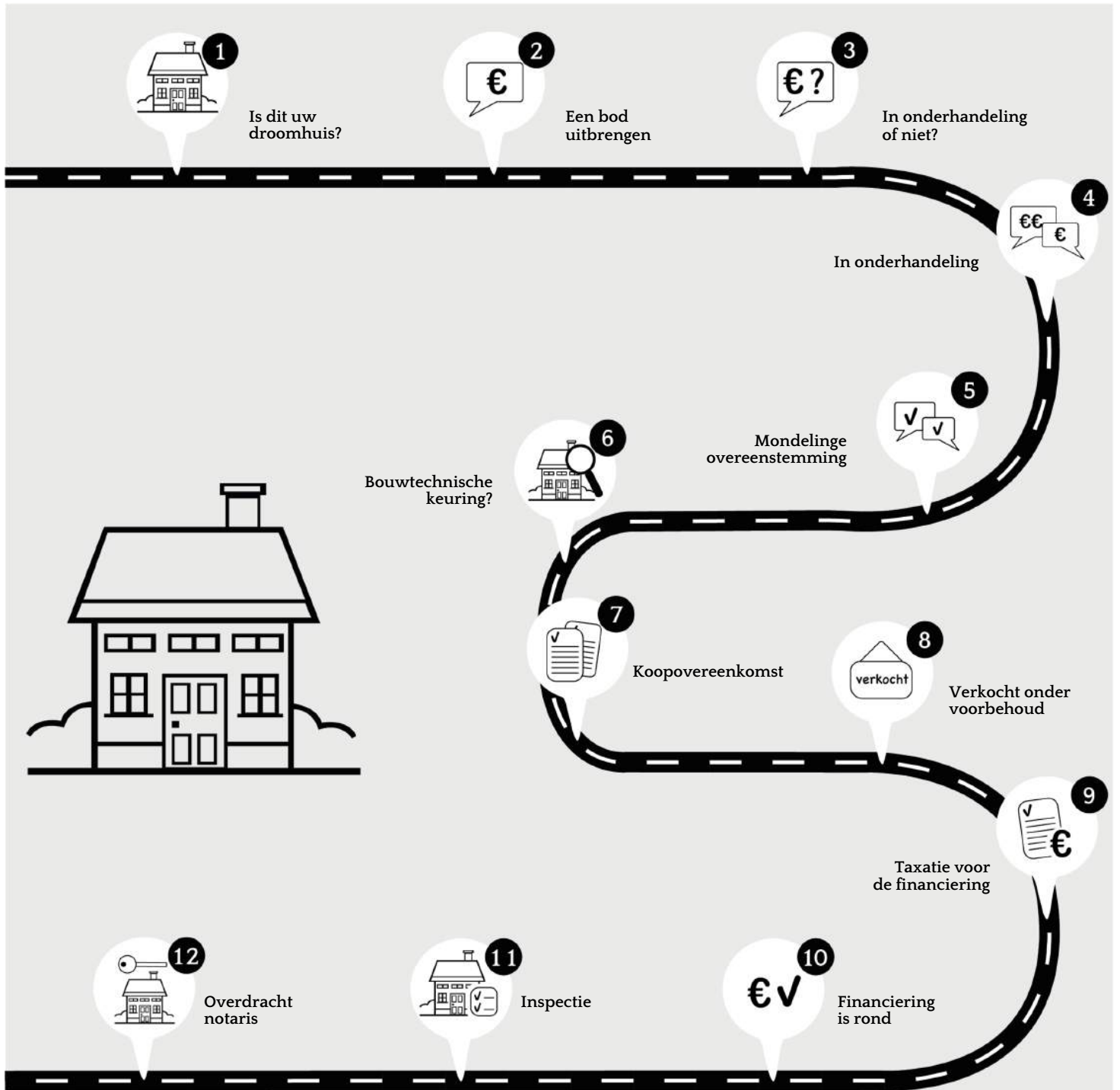

De door Ingrid van Eck Makelaardij en verkoper verstrekte vrijblijvende informatie dient uitsluitend gezien te worden als een uitnodiging tot nader overleg c.q. tot het uitbrengen van een bod.

Hoewel de informatie met de meeste zorg is samengesteld, wordt noch door Ingrid van Eck Makelaardij noch door diens opdrachtgever ingestaan c.q. aansprakelijkheid aanvaard voor de juistheid dan wel volledigheid van de verstrekte, nog te verstrekken of vermelde gegevens.

Koopovereenkomst conform NVM model. Notaris ter keuze van de kopende partij. Tot zekerheid voor de nakoming van de verplichtingen van de kopende partij wordt door de kopende partij binnen één week na verstrijken van de ontbindende voorwaarden een waarborgsom (of bankgarantie) in handen van de notaris gestort groot 10% van de koopsom. Alle baten, lasten en verschuldigde canons waaronder begrepen heffingen die voortvloeien uit de akte van splitsing en/of reglement (indien van toepassing) komen voor kosten koper.



Ingrid
VAN ECK
MAKELAARDIJ

Niasstraat 1
3531 WR Utrecht

06 402 363 34
info@ingridvaneckmakelaardij.nl
www.ingridvaneck.nl