



*Ingrid*

VAN ECK  
MAKELAARDIJ

NIEUWEGEIN  
Graaf Albertsingel 24  
Vraagprijs € 695.000 k.k.

# Kenmerken & specificaties



<b>Bouwjaar:</b>	1979
<b>Soort:</b>	eengezinswoning
<b>Kamers:</b>	9
<b>Inhoud:</b>	704 m <sup>3</sup>
<b>Woonoppervlakte:</b>	166 m <sup>2</sup>
<b>Perceeloppervlakte:</b>	381 m <sup>2</sup>
<b>Overige inpandige ruimte:</b>	22 m <sup>2</sup>
<b>Externe bergruimte:</b>	8 m <sup>2</sup>
<b>Verwarming:</b>	stadsverwarming, vloerverwarming gedeeltelijk, houtkachel
<b>Isolatie:</b>	dak en vloerisolatie, dubbel glas



Zeer ruim en bijzonder familiehuis gelegen in een groene omgeving met volop privacy!

Op een unieke locatie nabij Oud-Vreeswijk is deze zeer ruime en bijzondere 2-onder-1-kap woning met woonkeuken, garage, balkon en 5 slaapkamers gelegen. De woning bevindt zich op een riant perceel met aan de voorzijde plek voor meerdere auto's, een terras aan het water (met karpers), een moestuin, veranda met houtkachel, buitenkeuken, diverse terrassen en enorm veel privacy. Aan de voorzijde en aan de achterzijde is er vrij uitzicht op groen en aan de zijkant is er vrij uitzicht over het aangrenzende water.

**ONTHAASTEN MET DE RUIMTE:**  
Geniet van de vrijheid die deze woning biedt, met een ruime voortuin en een weelderige tuin op het westen.

**SLAAPPARADIJS:**  
Met maar liefst 5 slaapkamers en een charmante slaapvlieving, heeft ieder gezinslid hier zijn eigen plekje.

**BUITENLEVEN IN STIJL:**  
Kook en dineer in de buitenlucht dankzij de prachtige buitenkeuken, waar je je gasten met culinaire hoogstandjes kunt verwennen.

**JE EIGEN OASE:**  
De woning beschikt over een eigen oprit en garage met bergvlieving, zodat je altijd genoeg ruimte hebt voor al je spullen.

**Indeling:**  
**Begane grond:**  
Entree, toilet met fontein, doorgang naar garage met ruime bergvlieving, royale lichte woonkamer met houtkachel, plavuizen vloer met vloerverwarming en dubbele tuindeuren, trapkast, ruime en open woonkeuken (Tinello) voorzien van o.a.: afzuigkap, inductie kookplaat met teppanyaki plaat, oven (zelfreinigend), magnetron (zelfreinigend), warmhoudlade, dubbele koelkast en enorm veel kastruimte, bijkeuken met aanrecht, wasbak, wasmachine-aansluiting en vriezer. Vanuit de bijkeuken toegang tot de tuin.



#### Eerste verdieping:

Overloop, totaal 4 slaapkamers, waaronder 1 slaapkamer met wasbak voorzien van koud- en warmwater, 1 slaapkamer met speelse slaapvliegering en 1 slaapkamer voorzien van aparte kledkamer/werkkamer en zeer fraai balkon. Badkamer voorzien van 2e toilet, stoom-douchecabine, wastafelmeubel, whirlpool en elektrische vloerverwarming.

#### Tweede verdieping:

Overloop met berging achter knieschotten en eigen buitenraam, ruime zolderkamer met Velux dakraam en alle mogelijkheden tot plaatsing dakkapellen.

#### Tuin:

De tuin is echt heel bijzonder, zoveel leuke en gezellige plekjes om te zitten en te genieten van het uitzicht. In de achtertuin verschillende terrasjes en een sfeervolle buitenkeuken, volop privacy en de middag- en avondzon, aan de zijkant terras aan het water (met nieuwe beschoeiing), een sfeervolle veranda met houtkachel, een moestuin, doorgang naar aan achterzijde gelegen

park met speeltoestellen en doorgang, langs het water naar de voorzijde van de woning. De tuin is voorzien van een appelboom, pruimenboom, abrikoos, bosbes, kiwi, druif.....en nog veel meer lekkers!

#### Bijzonderheden:

- Zeer bijzondere ligging in het groen;
- Energielabel B;
- Lichte woning, voor-, zij- en achtergevel zeer veel ramen;
- Verwarming d.m.v. stadsverwarming, vloerverwarming, warmtepomp, radiatoren en houtkachel;
- De woning is compleet voorzien van gecoate koudebrugvrije aluminiumkozijnen met HR++ glas;
- Oplevering in overleg;
- Voor indeling en maatvoering, zie plattegronden.

Nieuwsgierig geworden? Neem uw eigen NVM aankoopmakelaar mee!





































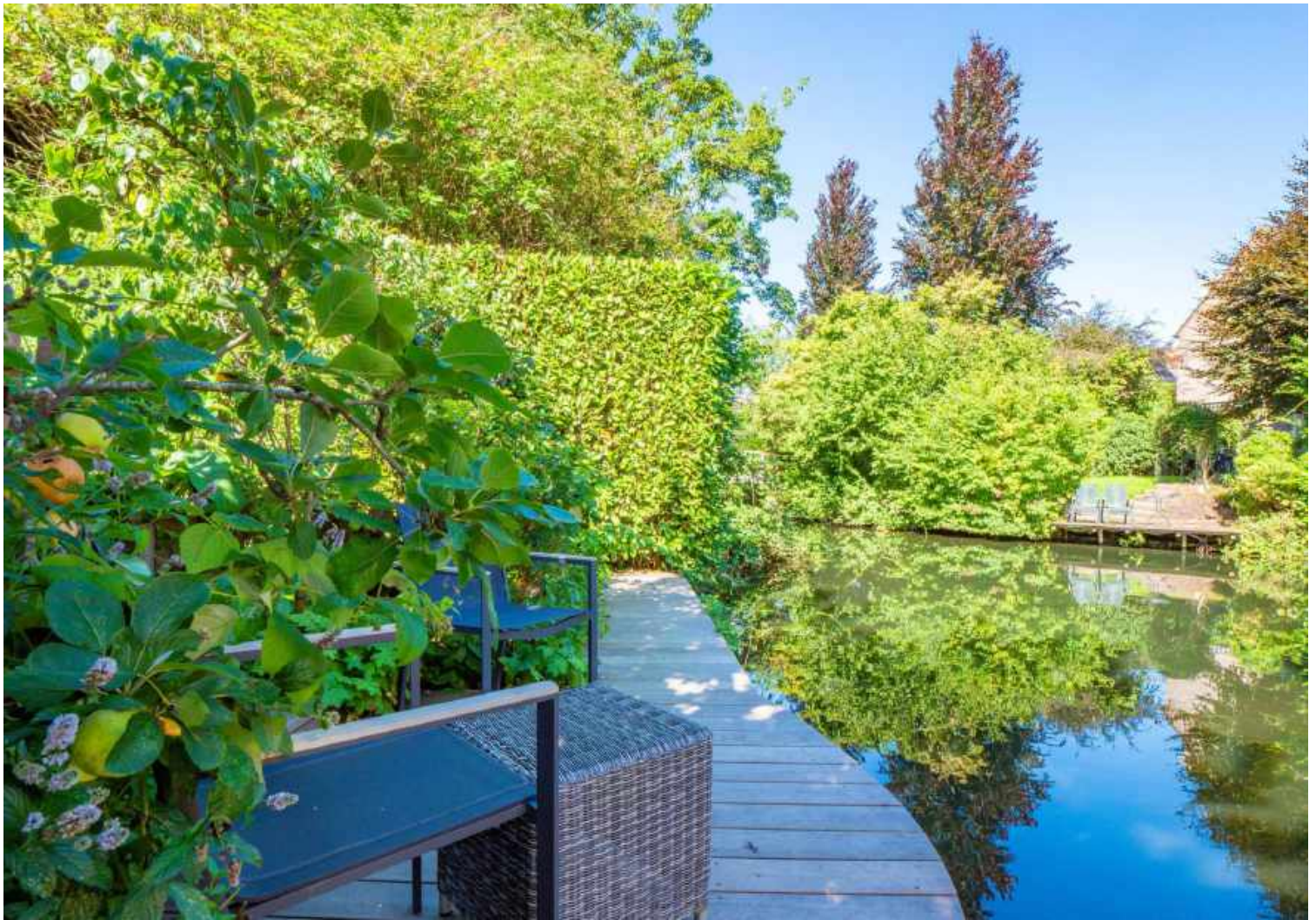









# Plattegrond



De plattegronden zijn geproduceerd voor promotionele doeleinden en ter indicatie.  
Aan de plattegronden kunnen geen rechten worden ontleend  
© www.objectenco.nl

# Plattegrond



# Plattegrond



# Plattegrond



# Plattegrond

Graaf Albertsingel 24 - Nieuwegein  
Tweede Verdieping

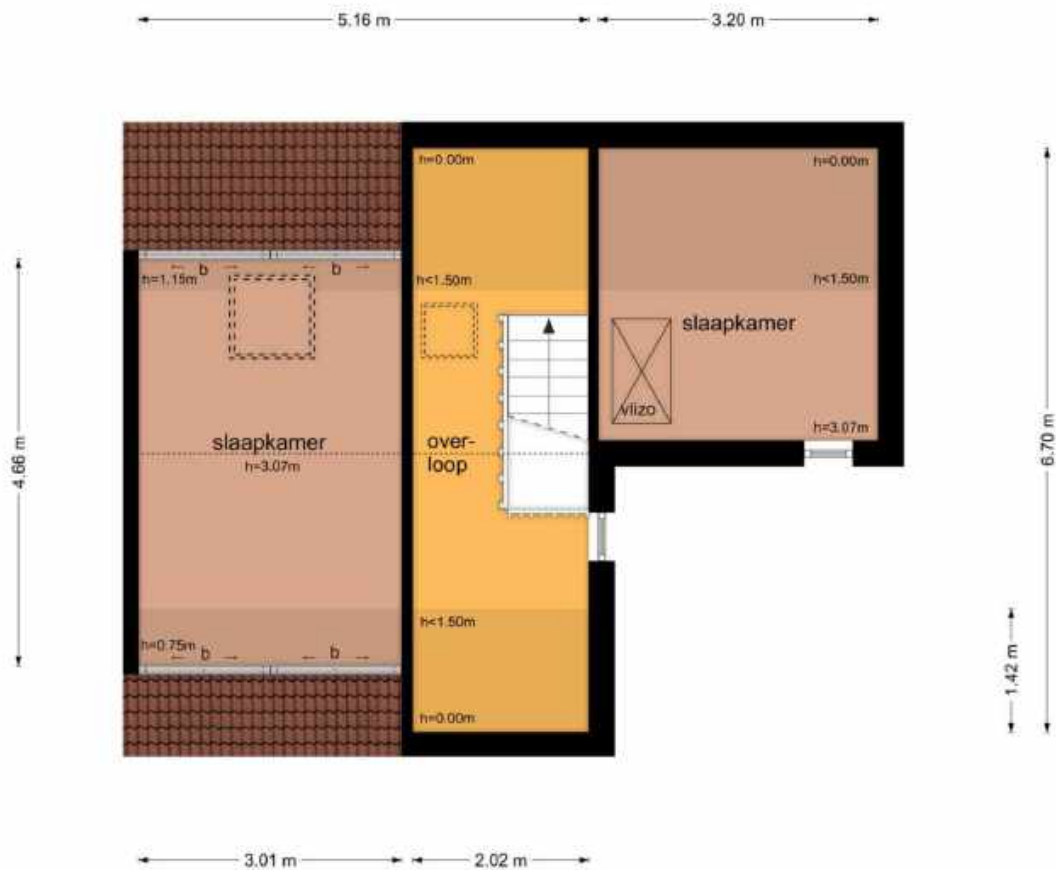

De plattegronden zijn geproduceerd voor promotionele doeleinden en ter indicatie.  
Aan de plattegronden kunnen geen rechten worden ontleend  
© www.objecten.nl

# Plattegrond

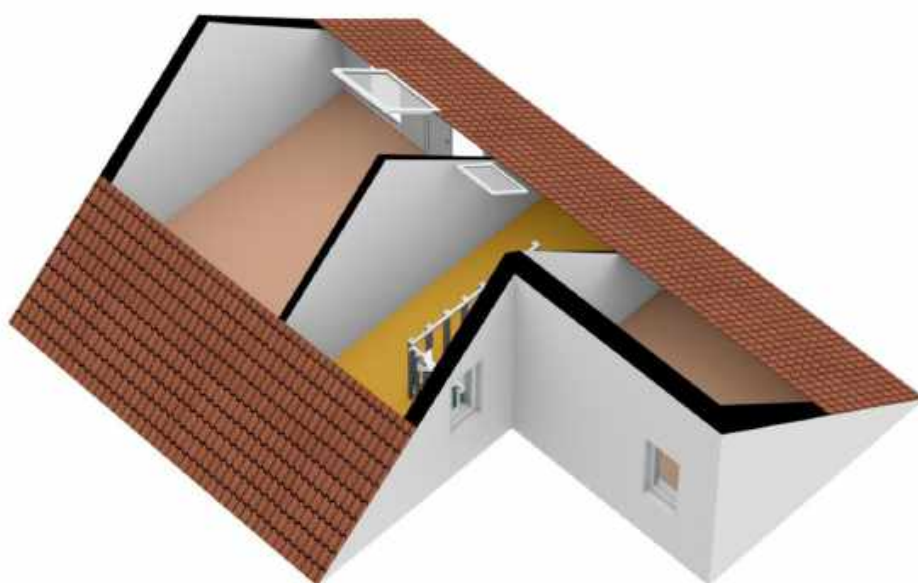

# Plattegrond



De plattegronden zijn geproduceerd naar provisionele afmetingen en berekeningen.  
Aan de plattegronden kunnen geen rechten worden ontleend.  
© www.vrijbeter.nl

# Plattegrond





# Plattegrond

## Graaf Albertsingel 24 - Nieuwegein Overkapping

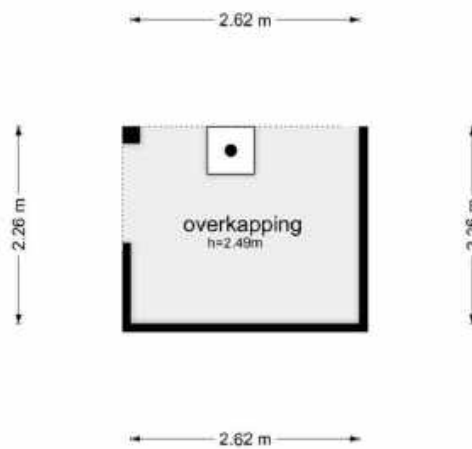

De plattegronden zijn geproduceerd voor promotionele doeleinden en ter indicatie.  
Aan de plattegronden kunnen geen rechten worden ontleend  
© www.objectenco.nl

# Plattegrond

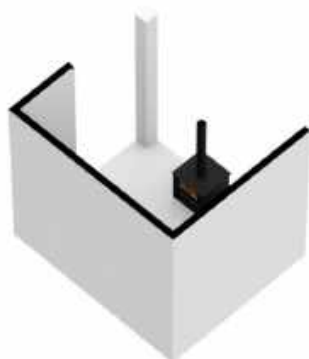

# Plattegrond

Graaf Albertsingel 24 - Nieuwegein  
Zomer Keuken

4.55 m

0.56 m

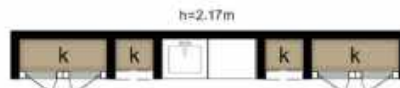

0.56 m

4.55 m

De plattegronden zijn geproduceerd voor promotionele doeleinden en ter indicatie.  
Aan de plattegronden kunnen geen rechten worden ontleend  
© www.objectenoo.nl

# Plattegrond



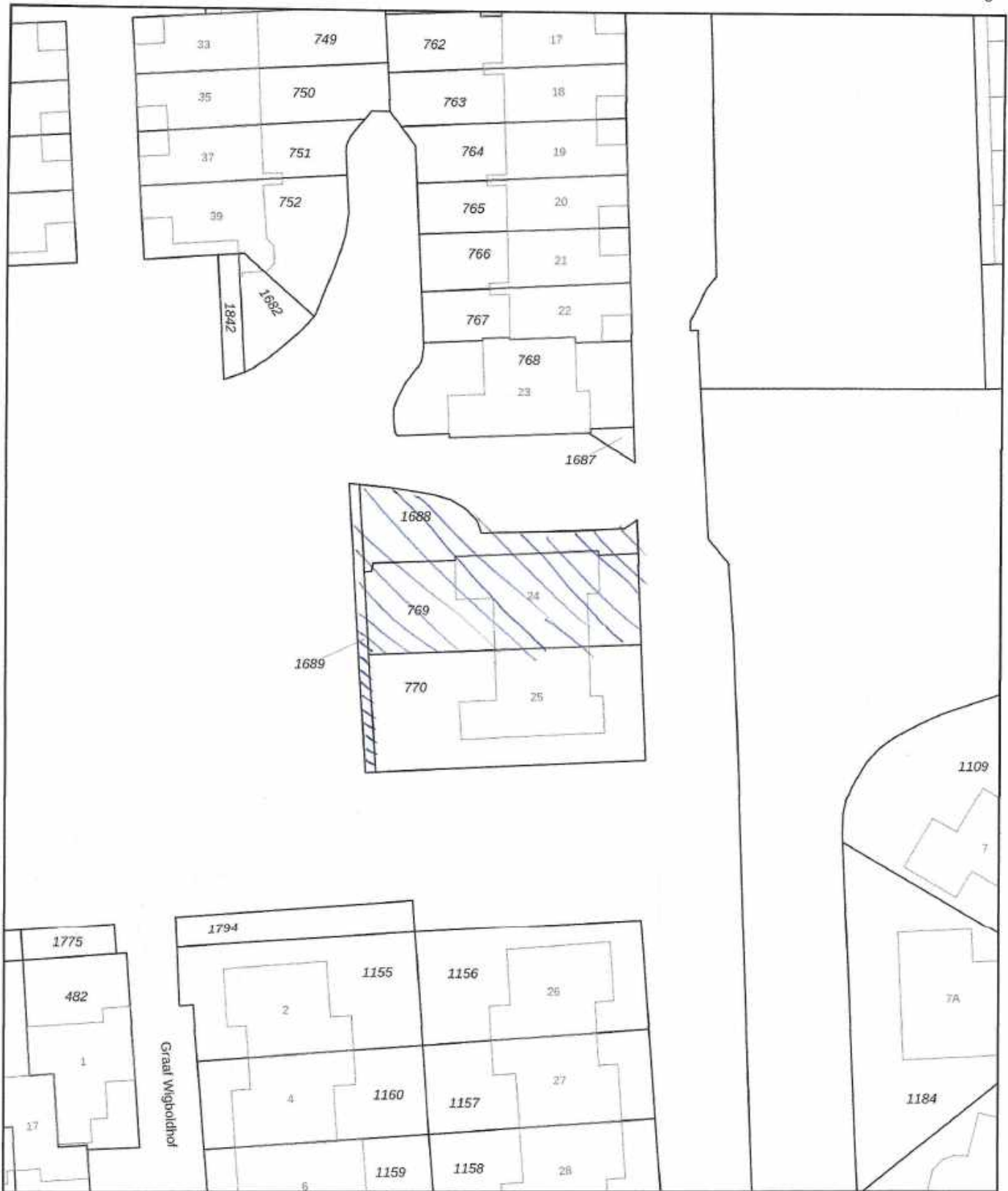

<p><b>12345</b></p> <p>— 25 —</p> <p>— — — —</p> <p>— — — —</p> <p>— — — —</p> <p>— — — —</p>	<p>Deze kaart is noordgericht</p> <p>Perceelnummer</p> <p>Huisnummer</p> <p>Vastgestelde kadastrale grens</p> <p>Voorlopige kadastrale grens</p> <p>Administratieve kadastrale grens</p> <p>Bebouwing</p>	<p>Schaal 1: 500</p> <p>Kadastrale gemeente Vreeswijk</p> <p>Sectie A</p> <p>Perceel 769</p>	<p><i>kadaster</i></p> 
---	---	--	--

Voor een eensluidend uittreksel, geleverd op 2 augustus 2023  
 De bewaarder van het kadaster en de openbare registers

Aan dit uittreksel kunnen geen betrouwbare maten worden ontleend.  
 De Dienst voor het kadaster en de openbare registers behoudt zich de intellectuele eigendomsrechten voor, waaronder het auteursrecht en het databankrecht.

# Locatie op de kaart



# NVM vragenlijst

Vraag	Antwoord
<b>Bijzonderheden 1 A.</b>	
Zijn er nadat u het perceel in eigendom hebt gekregen nog andere, eventuele aanvullende notariële of onderhandse akten opgesteld met betrekking tot het perceel?	Ja
Zo ja, welke?	2 maal een stuk gemeentegrond erbij aangekocht, 1 maal 110 m2 en 1 maal 30 m2
<b>Bijzonderheden 1 B.</b>	
Zijn er mondelinge of schriftelijke afspraken gemaakt over aangrenzende percelen? (Denk hierbij aan regelingen voor het gebruik van een poort, schuur, garage, tuin, overeenkomsten met meerdere burens, toezeggingen, erfafscheidingen.)	Nee
Zo ja, welke zijn dat?	
<b>Bijzonderheden 1 C.</b>	
Wijken de huidige terreinafscheidingen af van de kadastrale eigendomsgrenzen? (Denk hierbij ook aan strookjes grond van de gemeente die u in gebruik heeft, of grond van u die gebruikt wordt door de burens.)	Ja
Zo ja, waaruit bestaat die afwijking?	Stukje grond achter de burens hebben wij niet voorzien van terreinafscheidingen
<b>Bijzonderheden 1 D.</b>	
Is een gedeelte van de woning, schuur, garage of schutting gebouwd op grond van de burens of andersom?	Nee
Zo ja, graag nader toelichten:	
<b>Bijzonderheden 1 E.</b>	
Heeft u grond van derden in gebruik?	Nee
Zo ja, welke grond?	
<b>Bijzonderheden 1 F.</b>	

# NVM vragenlijst

Vraag	Antwoord
Rusten er 'bijzondere lasten en beperkingen' op de woning en/of het perceel? (Bijzondere lasten en beperkingen kunnen privaatrechtelijke beperkingen zijn zoals (lijdende) erfdienstbaarheden (bijvoorbeeld een recht van overpad), kwalitatieve verplichtingen, kettingbedingen, vruchtgebruik, voorkeursrecht (bijvoorbeeld een eerste recht van koop), opstalrecht, erfpacht, huurkoop. Het kan ook gaan om publiekrechtelijke beperkingen zoals een aanschrijving van de gemeente in het kader van een illegale verbouwing)	Nee
Zo ja, welke?	
<b>Bijzonderheden 1 G.</b>	
Is de Wet voorkeursrecht gemeenten van toepassing?	Nee
<b>Bijzonderheden 1 H.</b>	
Is er een anti-speculatiebeding en/of zelfbewoningsplicht van toepassing op de woning?	Nee
Zo ja, hoe lang nog?	
<b>Bijzonderheden 1 I.</b>	
Is er sprake van een beschermd stads- of dorpsgezicht of loopt er een procedure tot aanwijzing daartoe?	Nee
Is er sprake van een gemeentelijk-, provinciaal- of rijksmonument of loopt er een procedure tot aanwijzing daartoe?	Nee
Is er volgens het bestemmingsplan sprake van een beeldbepalend of karakteristiek object?	Nee
<b>Bijzonderheden 1 J.</b>	
Is er sprake (geweest) van ruilverkaveling?	Nee
Zo ja, moet u hiervoor ruilverkavelingsrente betalen?	Nee
Zo ja, hoeveel en voor hoe lang? Bedrag:	
Duur:	
<b>Bijzonderheden 1 K.</b>	
Is er sprake van onteigening?	Nee



# NVM vragenlijst

Vraag	Antwoord
<b>Bijzonderheden 1 L.</b>	
Is de woning of de grond geheel of gedeeltelijk verhuurd of bij anderen in gebruik?	Nee
Zo ja: Is er een huurcontract/ gebruiksovereenkomst?	
Indien er geen contract of overeenkomst is, beschrijf hieronder wat (mondeling) met de huurder/ gebruiker is afgesproken:	
Welk gedeelte is verhuurd/ in gebruik gegeven?	
Welke delen vallen onder gezamenlijk gebruik?	
Welke zaken zijn van de huurder en mag hij verwijderen bij ontruiming? (Bijvoorbeeld geiser, keuken, lampen.)	
Heeft de huurder een waarborgsom gestort?	
Zo ja, hoeveel?	
Heeft u nog andere afspraken met de huurders gemaakt?	
Zo ja, welke?	
<b>Bijzonderheden 1 M.</b>	
Is er over de woning een geschil/procedures gaande, al dan niet bij de rechter, huurcommissie of een andere instantie? (bijvoorbeeld onteigening/kwesties met burens, zoals erfdienstbaarheden, recht van overpad, erfafscheidingen e.d.)	Nee
Zo ja, welke is/zijn dat?	
<b>Bijzonderheden 1 N.</b>	
Is er bezwaar gemaakt tegen de waardebeschikking WOZ?	Nee
Zo ja, toelichting:	
<b>Bijzonderheden 1 O.</b>	
Zijn er door de overheid of nutsbedrijven verbeteringen of herstellingen voorgeschreven of aangekondigd die nog niet naar behoren zijn uitgevoerd?	Nee
Zo ja, welke?	
<b>Bijzonderheden 1 P.</b>	

# NVM vragenlijst

Vraag	Antwoord
Zijn er in het verleden subsidies of premies verstrekt die bij verkoop van de woning voor een deel kunnen worden teruggevorderd?	Nee
Zo ja, welke?	
<b>Bijzonderheden 1 Q.</b>	
Is de woning onbewoonbaar verklaard of in het verleden ooit onbewoonbaar verklaard geweest?	Nee
Zo ja, waarom?	
<b>Bijzonderheden 1 R.</b>	
Is er bij verkoop sprake van een omzetbelastingheffing? (Bijvoorbeeld omdat het een voormalig bedrijfsonroerendgoed is, of een woning met praktijkgedeelte, of omdat u pas ingrijpend verbouwd hebt.)	Nee
Zo ja, waarom?	
<b>Bijzonderheden 1 S.</b>	
Hoe gebruikt u de woning nu? (Bijvoorbeeld woning, praktijk, winkel, opslag)	Eigen woning voor eigen gebruik
Is dat gebruik volgens de gemeente toegestaan?	Ja
Zo nee, heeft de gemeente dit strijdige gebruik wel eens bij u aangekaart?	
Hoe heeft de gemeente dit strijdige gebruik bij u aangekaart?	
<b>Gevels 2 A.</b>	
Is er sprake (geweest) van vochtdoorslag of aanhoudend vochtige plekken op de gevels?	Nee
Zo ja, waar?	
<b>Gevels 2 B.</b>	
Zijn er (gerepareerde) scheuren/ beschadigingen in/aan de gevels aanwezig?	Nee
Zo ja, waar?	
<b>Gevels 2 C.</b>	
Zijn de gevels tijdens de bouw geïsoleerd?	Ja
Zo nee, zijn de gevels daarna (deels) geïsoleerd?	Nee

# NVM vragenlijst

Vraag	Antwoord
Zo ja, wanneer heeft de isolatie van de gevels plaatsgevonden en met welk isolatiemateriaal?	
Heeft u een certificaat of bewijs van het na-isoleren?	
Is er sprake van volledige isolatie?	Ja
Zo nee, welke delen van de gevels zijn er niet geïsoleerd?	
<b>Gevels 2 D.</b>	
Zijn de gevels ooit gereinigd?	Ja
Zo ja, volgens welke methode en wanneer?	Gezandstraald, opnieuw gevoegd en de gevel is opnieuw geïmpregneerd
<b>Dak(en) 3 A.</b>	
Hoe oud zijn de daken ongeveer? Platte daken:	Platte daken 2005
Overige daken:	Schuine daken 1979
<b>Dak(en) 3 B.</b>	
Heeft u last van daklekkages (gehad)?	Ja
Zo ja, waar?	Bij schoorsteen, dit gerepareerd. Schuine dak iets, een aantal dakpannen goed gelegd, lekkage verholpen.
<b>Dak(en) 3 C.</b>	
Zijn er in het verleden gebreken geconstateerd aan de dakconstructie zoals scheve, doorbuigende, krakende, beschadigde en/of aangetaste dakdelen?	Nee
Zo ja, waar?	
<b>Dak(en) 3 D.</b>	
Heeft u het dak al eens (gedeeltelijk) laten vernieuwen c.q. laten repareren?	Ja
Zo ja, welk (gedeelte van het) dak en waarom?	Platte dak bestaande bouw in 2005 laten vernieuwen
<b>Dak(en) 3 E.</b>	
Is het dak tijdens de bouw geïsoleerd? Platte daken:	Ja
Overige daken:	Ja

# NVM vragenlijst

Vraag	Antwoord
Zo nee, is het dak daarna geïsoleerd? Platte daken:	Nee
Overige daken:	Nee
Zo ja, wanneer heeft de isolatie plaatsgevonden en met welk isolatiemateriaal?	
Heeft u een certificaat of bewijs van het na-isoleren?	
Is er sprake van volledige isolatie? Platte daken:	Ja
Overige daken:	Ja
Zo nee, welke delen zijn er niet geïsoleerd?	
<b>Dak(en) 3 F.</b>	
Zijn de regenwaterafvoeren lek of verstopt?	Nee
Zo ja, toelichting:	
<b>Dak(en) 3 G.</b>	
Zijn de dakgoten lek of verstopt?	Nee
Zo ja, toelichting:	
<b>Kozijnen, ramen en deuren 4 A.</b>	
Van welk materiaal zijn de buitenkozijnen gemaakt? (bijvoorbeeld hout, kunststof of aluminium of een andersoortig materiaal)	Gecoat Aluminium Nieuw geplaatst in 2005
<b>Kozijnen, ramen en deuren 4 B.</b>	
Wanneer zijn de buitenkozijnen, ramen en deuren voor het laatst geschilderd?	Garage- en voordeur 2022
Is dit gebeurd door een erkend schildersbedrijf?	Ja
Zo ja, door wie?	Schildersbedrijf Dick Smaling (06) 10 43 96 82
<b>Kozijnen, ramen en deuren 4 C.</b>	
Functioneren alle scharnieren en sloten?	Ja
Zo nee, toelichting:	
<b>Kozijnen, ramen en deuren 4 D.</b>	
Zijn voor alle afsluitbare deuren, ramen etc. sleutels aanwezig?	Ja
Zo nee, voor welke deuren, ramen etc. niet?	

# NVM vragenlijst

Vraag	Antwoord
<b>Kozijnen, ramen en deuren 4 E.</b>	
Is er sprake van isolerende beglazing?	Ja
Zo ja, welk type glas? (bijvoorbeeld HR, HR+, HR++ of HR+++; zie de glassponning waarin doorgaans staat vermeld welke type glas er is geplaatst)	HR++, K-waarde 1,2 Zonnereflecterend
Is er sprake van isolerende beglazing in de gehele woning?	Ja
Zo nee, welke ramen zijn niet geïsoleerd?	
<b>Kozijnen, ramen en deuren 4 F.</b>	
Is er bij de isolerende beglazing sprake van condensvorming tussen het glas? (Denk aan lekkende ruiten.)	Nee
Zo ja, waar?	
<b>Vloeren, plafonds en wanden 5 A.</b>	
Is er sprake (geweest) van vochtdoorslag of optrekkend vocht op de vloeren, plafonds en/of wanden?	Nee
Zo ja, waar?	
<b>Vloeren, plafonds en wanden 5 B.</b>	
Is er sprake (geweest) van schimmelvorming op de vloeren, plafonds en/of wanden?	Nee
Zo ja, waar?	
<b>Vloeren, plafonds en wanden 5 C.</b>	
Zijn er (gerepareerde) of (verborgen) scheuren en/of beschadigingen in/aan vloeren, plafonds en/of wanden aanwezig?	Nee
Zo ja, waar?	
<b>Vloeren, plafonds en wanden 5 D.</b>	
Hebben zich in het verleden problemen voorgedaan met de afwerkingen? (Bijvoorbeeld loszittend tegelwerk, loslatend behang of spuitwerk, holklinkend of loszittend stucwerk, etc.)	Ja
Zo ja, waar?	Woonkamer wat loszittend pleisterwerk aan 't plafond, complete plafond woonkamer opnieuw laten stucen in 2010

# NVM vragenlijst

Vraag	Antwoord
<b>Vloeren, plafonds en wanden 5 E.</b>	
Is er sprake (geweest) van gebreken aan de vloerconstructie, zoals scheve, doorbuigende, krakende, beschadigde en/of aangetaste vloerdelen?	Nee
Zo ja, waar?	
<b>Vloeren, plafonds en wanden 5 F.</b>	
Is er sprake van vloerisolatie?	Ja
Zo ja, wanneer heeft de isolatie van de vloer plaatsgevonden en met welk isolatiemateriaal?	Standaard vloerisolatie tijdens de bouw in 1979 In 2010 is de kruipruimte compleet voorzien van een schelpenpakket
Heeft u een certificaat of bewijs van het na-isoleren?	Nee
Is er sprake van volledige isolatie?	Ja
Zo nee, welke delen zijn er niet geïsoleerd?	
<b>Fundering, kruipruimte en kelder 6 A.</b>	
Is er sprake (geweest) van gebreken aan de fundering?	Nee
Zo ja, waar?	
<b>Fundering, kruipruimte en kelder 6 B.</b>	
Is de kruipruimte toegankelijk?	Ja
Is de kruipruimte droog?	Ja
Zo nee of meestal, toelichting:	
<b>Fundering, kruipruimte en kelder 6 C.</b>	
Is er sprake van vochtdoorslag door de kelderwand?	Nee
Zo ja of soms, toelichting:	
<b>Fundering, kruipruimte en kelder 6 D.</b>	
Is de grondwaterstand in de afgelopen jaren waarneembaar gewijzigd of is er sprake van wateroverlast geweest?	Nee
Zo ja, heeft dit tot problemen geleid in de vorm van water in de kruipruimte c.q. kelder?	Nee
Zo nee, tot wat voor andere problemen heeft dit geleid?	

# NVM vragenlijst

Vraag	Antwoord
<b>Installaties 7 A.</b>	
Wat voor warmte-installatie(s) is/zijn er aanwezig in de woning? (bijvoorbeeld cv-installatie, WTW-systeem, WKO-systeem, (hybride) warmtepomp, airconditioning, zonneboiler, elektrische boiler, pelletkachel dan wel een andere installatie)	CV-installatie, begane grond vloerverwarming, 1e en 2e verdieping radiatoren, woonkamer en keuken voorzien van airco met warmtepomp, zo ook ouderslaapkamer, CV-installatie aangesloten op Stadsverwarming, warmwater dmv tapspiraal geschikt voor ligbad, keuken en bijkeuken voorzien van eigen afzuig, toilet en badkamer ook voor zien van eigen afzuiginstallatie, keuken heeft eigen afzuigkap met aparte afvoer naar buiten, woonkamer voorzien van klokthermostaat, alle radiatoren voorzien van thermostatische radiatorkranen. Het gehele huis voorzien van te openen ramen en ventilatieroosters tbv ruim voldoende verse buitenluchttoevoer. Woonkamer is ook nog voorzien van houtkachel.
Is/zijn de installatie(s) eigendom?	Ja
Zo nee, toelichting: (bijvoorbeeld de installatie(s) is/ zijn gehuurd of geleased. Tevens huur-/leaseprijs vermelden)	
Merk van de installatie(s):	Stadsverwarming via Eneco Woonkamer en ouderslaapkamer aanvullend verwarmd door Airco/HP
Type(nummer) van de installatie(s):	Woonkamer Carrier Airco/WP Inverter 38VYM-018 Duo Split 42HQM009 & 42HQM012 Ouderslaapkamer Carrier Airco/HP Inverter 38VYM-018 Duo Split 42HQM009 & 42HQM009.
Installatiedatum van de installatie(s):	CV-installaties in de loop van de jaren aangepast aan de huidige stand der techniek. Airco s/HP's geplaatst in 2005 icm de uitbouw vd ouderslaapkamer
Op welke datum is/zijn deze installatie(s) voor het laatst onderhouden?	Jaarlijks wordt onderhoud uitgevoerd door Eneco op de Stadsverwarming. Wanneer nodig wordt het onderhoud vd Airco's/HP's verricht door Martin Airco uit Zwijndrecht 06-54386735.
Is het onderhoud uitgevoerd door een erkend bedrijf?	Ja
Zo ja, door wie?	CV door Eneco en Airco's/HP's door Martin Airco uit Zwijndrecht
<b>Installaties 7 B.</b>	

# NVM vragenlijst

Vraag	Antwoord
Zijn er de afgelopen tijd zaken opgevallen ten aanzien van de installatie(s)? (bijvoorbeeld de cv-installatie moet meer dan 1 keer per jaar bijgevuld worden of de installatie functioneert niet goed)	Ja
Zo ja, wat is u opgevallen?	Airco's/HP's zijn gedateerd.
<b>Installaties 7 C.</b>	
Zijn er radiatoren die niet warm worden?	Nee
Zo ja, welke?	
<b>Installaties 7 D.</b>	
Zijn er radiatoren of (water)leidingen die lekken?	Nee
Zo ja, waar en welke?	
<b>Installaties 7 E.</b>	
Zijn er radiatoren of (water)leidingen die ooit zijn bevroren?	Nee
Zo ja, waar?	
<b>Installaties 7 F.</b>	
Heeft u vloerverwarming in de woning?	Ja
Zo ja, betreft dit elektrische vloerverwarming, vloerverwarming met warm water of anders? Elektrisch:	Ja
warm water:	Ja
overig, namelijk	
Waar bevindt zich de elektrische vloerverwarming?	Badkamer
Waar bevindt zich de vloerverwarming met warm water?	Bijkeuken, keuken, woonkamer en hal
Waar bevindt zich de overige vloerverwarming?	
<b>Installaties 7 G.</b>	
Zijn er vertrekken die niet (goed) warm worden?	Nee
Zo ja, welke?	
<b>Installaties 7 H.</b>	



# NVM vragenlijst

Vraag	Antwoord
Heeft de woning zonnepanelen die uw eigendom zijn?	Nee
Heeft de woning zonnepanelen die worden gehuurd of geleased?	Nee
Kan het huurcontract/ leasecontract worden overgenomen door koper? Zo ja, dan overnamecontract opvragen.	
Hoeveel zonnepanelen zijn er aanwezig? Aantal:	
Zo ja, blijven de zonnepanelen achter?	
Wat is de capaciteit van één zonnepaneel? (De capaciteit van zonnepanelen wordt uitgedrukt in Wattpiek (Wp). Bijvoorbeeld één zonnepaneel levert 390 Wp.	
Functioneren alle zonnepanelen?	
Wat is het merk/ type van de zonnepanelen?	
Maakt u gebruik van een app om de opbrengst van de zonnepanelen te bekijken?	
Zo ja, welke?	
In welk jaar zijn de zonnepanelen geplaatst en door wie? Jaar:	
Installateur:	
Is de btw over het aankoopbedrag teruggevraagd van de belastingdienst?	
Hoeveel stroom heeft u het afgelopen jaar opgewekt? Jaar:	
Aantal kWh:	
Hoe lang zit er nog fabrieksgarantie op de zonnepanelen?	
Zijn de zonnepanelen aangeschaft met subsidie?	
Zo ja, moet de subsidie worden terugbetaald?	
Zo ja, welk bedrag moet worden terugbetaald?	
<b>Installaties 7 I.</b>	
In welk jaar zijn voor het laatst de aanwezige schoorsteenkanalen/rookgasafvoeren geveegd/gereinigd?	2022
<b>Installaties 7 J.</b>	
Wanneer heeft u de aanwezige schoorsteenkanalen voor het laatst gebruikt?	2023

# NVM vragenlijst

Vraag	Antwoord
Is de trek van aanwezige schoorsteenkanalen goed?	Ja
<b>Installaties 7 K.</b>	
Zijn er onderdelen van de elektrische installatie vernieuwd? (onder de elektrische installatie wordt verstaan alle elektra leidingen/schakelaars stopcontacten, meterkast e.d.)	Ja
Zo ja, wanneer en welke onderdelen?	Installatie in de loop der jaren aan de laatste stand van de techniek aangepast, zoals onder andere vergrote en nieuwe groepenkast
Zijn er gebreken aan de elektrische installatie?	Nee
Zo ja, welke?	
<b>Installaties 7 L.</b>	
Is er een laadpaal aanwezig voor een elektrische auto?	Nee
Zo ja, waar bevindt deze zich?	
Blijft deze achter?	
<b>Installaties 7 M.</b>	
Is er mechanische ventilatie of een soortgelijk systeem aanwezig?	Ja
Zo ja, functioneert dit systeem naar behoren?	Ja
Zo nee, toelichting:	
Wanneer is dit systeem voor het laatst onderhouden?	2022
Hoe oud is dit systeem ongeveer?	Systeem in 2010 gerenoveerd
<b>Installaties 7 N.</b>	
Is er een domoticasysteem of een soortgelijk systeem aanwezig? (Een domoticasysteem bedient de verwarming, verlichting, verwarming, audio, ventilatie e.d. automatisch)	Nee
Zo ja, functioneert dit systeem naar behoren?	
Zo nee, toelichting:	
Hoe oud is dit systeem ongeveer?	
<b>Installaties 7 O.</b>	
Zijn er rookmelders op ieder verdieping aanwezig?	Ja

# NVM vragenlijst

Vraag	Antwoord
Zo ja, hoe oud zijn de rookmelders ongeveer?	Circa 2 jaar
<b>Sanitair, riolering en keuken 8 A.</b>	
Zijn er beschadigingen aan wastafels, douche, bad, toiletten, gootstenen en kranen?	Ja
Zo ja, welke?	Kleine beschadigingen voortkomend uit regulier gebruik
<b>Sanitair, riolering en keuken 8 B.</b>	
Hoe oud is de badkamer ongeveer?	Badkamer is in 2010 gerenoveerd.
<b>Sanitair, riolering en keuken 8 C.</b>	
Lopen de afvoeren van wastafels, douche, bad, toiletten, gootstenen en kranen goed door?	Ja
Zo nee, welke niet?	
<b>Sanitair, riolering en keuken 8 D.</b>	
Is de woning aangesloten op het gemeentelijke riool?	Ja
<b>Sanitair, riolering en keuken 8 E.</b>	
Zijn er gebreken (geweest) aan de riolering, zoals breuken, stankoverlast, lekkages, etc.?	Ja
Zo ja, welke?	Wel eens stankoverlast gehad omdat de sifon van de airco's leeg stond, zodat het waterslot niet werkte, sifon gevuld met water, stankprobleem opgelost.
<b>Sanitair, riolering en keuken 8 F.</b>	
Is er een andere voorziening, zoals een septictank, beerput of dergelijk aanwezig?	Nee
Zo ja, wat is er aanwezig en hoe dient dit te worden onderhouden?	
<b>Sanitair, riolering en keuken 8 G.</b>	
Van welk jaar dateert de keukenopstelling ongeveer?	Keuken compleet vernieuwd in 2010, Tinello keuken (vol hout) geplaatst met Bosch apparatuur
<b>Sanitair, riolering en keuken 8 H.</b>	

# NVM vragenlijst

Vraag	Antwoord
Van welk jaar dateert de inbouwapparatuur ongeveer?	2010
Functioneert alle inbouwapparatuur?	Nee
Zo nee, welk inbouwapparaat functioneert niet?	Alleen Teppanyaki plaat functioneert niet, overige is in goede staat
<b>Sanitair, riolering en keuken 8 I.</b>	
Heeft u een kokend water kraan? (bijvoorbeeld een Quooker kraan of een soortgelijke kraan)	Nee
Zo ja, functioneert deze kraan naar behoren en hoe oud is deze kraan ongeveer?	
<b>Diversen 9 A.</b>	
Wat is het bouwjaar van de woning?	1979
<b>Diversen 9 B.</b>	
Zijn er asbesthoudende materialen in/op de woning/ bijgebouw(en) aanwezig? (bijvoorbeeld asbest zeil, een asbestplaat die onder en/of achter de CV ketel is geplaatst, asbesthoudend isolatiemateriaal om de verwarmingsbuis, asbesthoudend koord bij oude cv-ketels/gaskachels, asbestgolfplaten e.d.)	Nee
Zo ja, welke en waar?	
<b>Diversen 9 C.</b>	
Blijft er in de woning zeil achter, al dan niet vastgelijmd, dat is aangeschaft tussen 1955 en 1982?	Niet bekend
<b>Diversen 9 D.</b>	
Is er sprake van loden leidingen in de woning?	Nee
Zo ja, waar?	
<b>Diversen 9 E.</b>	
Is er een Japanse duizendknoop aanwezig in de tuin? (Een Japanse duizendknoop is een exotische plant, welke moeilijk te verwijderen is. De sterke wortelstokken en stengels van de Japanse duizendknoop zijn in staat om schade te veroorzaken aan gebouwen, leidingen en wegen)	Nee

# NVM vragenlijst

Vraag	Antwoord
<b>Diversen 9 F.</b>	
Is er in puin/asbest afval in de grond/tuin aanwezig?	Nee
<b>Diversen 9 G.</b>	
Heeft u elders lekkages gehad? (dus los van het dak/ sanitair/ riolering)	Nee
<b>Diversen 9 H.</b>	
Is de grond verontreinigd?	Nee
Zo ja, is er een onderzoeksrapport?	N.v.t
Zo ja, heeft de gemeente/provincie een onderzoeks- of saneringsbevel opgelegd?	N.v.t
<b>Diversen 9 I.</b>	
Is er een olietank aanwezig of aanwezig geweest?	Nee
Zo ja, is deze gesaneerd/verwijderd?	N.v.t
Als deze is gesaneerd, waar is de olietank op het perceel gesitueerd?	
Is er een Kiwa-certificaat aanwezig?	N.v.t
<b>Diversen 9 J.</b>	
Is er sprake van overlast door ongedierte in of (rond)om de woning? (Denk aan muizen, ratten, kakkerlakken, etc.)	Nee
Zo ja, waar?	Geen overlast, wel eens 'n muis op bezoek gehad vanuit de tuin denken we.
<b>Diversen 9 K.</b>	
Is de woning aangetast door houtworm, boktor, ander ongedierte of zwam?	Nee
Zo ja, waar?	
Zo ja, is deze aantasting al eens behandeld?	N.v.t
Zo ja, wanneer?	
Zo ja, door welk bedrijf?	
<b>Diversen 9 L.</b>	

# NVM vragenlijst

Vraag	Antwoord
Is er sprake van chlorideschade (betonrot)? (Betonrot komt vooral voor in kruipruimtes van woningen gebouwd tussen 1965 en 1981 die voorzien zijn van betonnen vloerelementen van het merk Kwaaitaal of Manta. Ook andere beton- elementen - bijvoorbeeld balkons - kunnen aangetast zijn)	Nee
Zo ja, waar?	
<b>Diversen 9 M.</b>	
Hebben er verbouwingen en/of bijbouwingen plaatsgevonden in en/of om de woning?	Ja
Zo ja, welke ver-/bijbouwingen?	Woning uitgebouwd door boven de keuken een nieuwe ouderslaapkamer met balkon te voorzien
Zo ja, in welk jaartal?	2005
Zo ja, door welk bedrijf zijn deze uitgevoerd?	Stamhuis Aannemingsbedrijf te Utrecht
<b>Diversen 9 N.</b>	
Zijn er verbouwingen of uitbreidingen uitgevoerd zonder omgevingsvergunning (voorheen bouwvergunning)?	Nee
Zo ja, welke?	
<b>Diversen 9 O.</b>	
Is er sprake van glasvezel internet?	Ja
<b>Diversen 9 P.</b>	
Bent u in het bezit van een definitief energieprestatiecertificaat/energielabel?	Ja
Zo ja, welke label?	Energielabel B
<b>Vaste lasten 10 A.</b>	
Hoeveel betaalde u voor de laatste aanslag onroerendezaakbelasting?	391
Belastingjaar?	2023
<b>Vaste lasten 10 B.</b>	
Wat is de WOZ-waarde?	536000
Peiljaar?	01-01-2022

# NVM vragenlijst

Vraag	Antwoord
<b>Vaste lasten 10 C.</b>	
Hoeveel betaalde u voor de laatste aanslag waterschapslasten?	403
Belastingjaar?	2023
<b>Vaste lasten 10 D.</b>	
Hoeveel betaalde u voor de laatste aanslag gemeentelijke belastingen? (zoals rioolheffing en afvalstoffenheffing e.d.)	538
Belastingjaar?	2023
<b>Vaste lasten 10 E.</b>	
Welke voorschotbedragen betaalt u maandelijks aan de nutsbedrijven? Gas:	
Elektra:	
Water:	23
Stadsverwarming:	
Anders:	Elektra en stadsverwarming samen
Te weten:	521
Wat is uw jaarverbruik voor gas/ elektriciteit en water? Gas (m <sup>3</sup> ):	
Elektriciteit hoog (kWh):	2780
Elektriciteit laag (kWh):	2632
Elektriciteit totaal (kWh):	5413
Water (m <sup>3</sup> ):	160
Stadsverwarming (GJ):	46
Anders:	
Met hoeveel bewoners bewoonde u de woning? Aantal:	2 met veelvuldig bezoek van (klein)kinderen.
<b>Vaste lasten 10 F.</b>	
Zijn er lease- en/of huurkoopcontracten? (Bijvoorbeeld keuken, kozijnen, cv-ketel, etc.)	Ja
Zo ja, welke?	Vast contract bij de Eneco voor de Stadsverwarming
Zijn deze contracten overdraagbaar op de koper?	Ja
Let op! Veel lease- en huurkoopcontracten zijn niet langer overdraagbaar op een koper. Neem hiervoor contact op met de betreffende leverancier.	

# NVM vragenlijst

Vraag	Antwoord
Hoe lang lopen de contracten nog en wat is de eventuele afkoopsom? Afkoopsom:	
Duur:	Onbepaald
<b>Vaste lasten 10 G.</b>	
Als er sprake is van erfpacht of opstalrecht hoe hoog is dan de canon per jaar?	
Heeft u alle canons betaald?	N.v.t
Is de canon afgekocht?	N.v.t
Zo ja, tot wanneer?	
<b>Vaste lasten 10 H.</b>	
Heeft u alle gemeentelijke belastingen die u verschuldigd bent al betaald?	Ja
Zijn er variabele bedragen voor gemeenschappelijke poorten, inritten of terreinen?	Nee
Zo ja, hoe hoog en waarvoor?	
<b>Vaste lasten 10 I.</b>	
Heeft u, om in de straat te parkeren, een parkeervergunning nodig?	Nee
Hoeveel parkeervergunningen kunnen er maximaal worden aangevraagd?	
Wat zijn de kosten voor deze parkeervergunning(en) per jaar?	
<b>Garanties 11 A.</b>	
Zijn er lopende onderhoudscontracten en/of garantieregelingen overdraagbaar aan de koper? (Zoals dakbedekking, cv-installatie, dubbele beglazing, etc.)	Ja
Zo ja, welke?	Stadsverwarming, Eneco. Beveiligingsinstallatie, Zo Veilig / 088-1221111 / SecuritasHome. Onderhoud tuin, Jaap van Reeuwijk te Lexmond (3 maal per jaar) Glazenwasser (2 maal per jaar). Wateronthardingsinstallatie, Amy Service uit Leek, 088-1181920. Airco/WP installaties, Martin Airco Zwijndrecht.



# NVM vragenlijst

Vraag

Antwoord

**Nadere informatie 12 A.**

Overige zaken(Overige zaken die de koper naar uw mening moet weten)

# Lijst van zaken

	Blijft achter	Gaat mee	Ter overname
<b>Woning - Interieur</b>			
Houtkachel	X		
Designradiator(en)	X		
Verlichting, te weten			
- inbouwspots/dimmers	X		
- opbouwspots/armaturen/lampen/dimmers	X		
- losse (hang)lampen	X		
- Eikenhouten planken met en zonder inbouwspots	X		
- Houten vrijstaande boekenkasten, bedden, buro's		X	
(Losse)kasten, legplanken, te weten			
- Losse kast in slaapkamer met zolder	X		
- Inbouwkasten met spiegels	X		
Raamdecoratie/zonwering binnen, te weten			
- gordijnrails	X		
- gordijnen	X		
- rolgordijnen	X		
- (losse) horren/rolhorren	X		
Vloerdecoratie, te weten			
- vloerbedekking	X		
- laminaat	X		
- plavuizen	X		
- Zeil	X		
Overig, te weten			
- spiegelwanden	X		
- Houtkachel buiten in Tuinhut/Mancave	X		
- Kapstok	X		
<b>Woning - Keuken</b>			
Keukenblok (met bovenkasten)	X		
Keuken (inbouw)apparatuur, te weten			
- kookplaat	X		
- afzuigkap	X		

# Lijst van zaken

	Blijft achter	Gaat mee	Ter overname
- oven	X		
- combi-oven/combimagnetron	X		
- koelkast	X		
- vriezer	X		
- vaatwasser	X		
- Warmhoudlade en Teppanyakieplaat	X		
- Extra inbouwkoelkast	X		
Keukenaccessoires, te weten			
- Eikenhouten planken met inbouwspotjes	X		
<b>Woning - Sanitair/sauna</b>			
Toilet met de volgende toebehoren			
- toilet	X		
- toiletrolhouder	X		
- toiletborstel(houder)	X		
- fontein	X		
- Zeephouder	X		
Badkamer met de volgende toebehoren			
- jacuzzi/whirlpool	X		
- stoomdouche (cabine)	X		
- wastafelmeubel	X		
- planchet	X		
- toilet	X		
- toiletrolhouder	X		
- toiletborstel(houder)	X		
- Zeephouder, zeepompje met houder en bekertjes met houders wastafelmeubel	X		
<b>Woning - Exterieur/installaties/veiligheid/energiebesparing</b>			
Brievenbus	X		
(Voordeur)bel	X		
Alarminstallatie	X		
(Veiligheids)sloten en overige inbraakpreventie	X		
Rookmelders	X		

# Lijst van zaken

	Blijft achter	Gaat mee	Ter overname
(Klok)thermostaat	X		
Airconditioning	X		
Telefoonaansluiting/internetaansluiting	X		
Warmwatervoorziening, te weten			
- CV-installatie	X		
- Tapspiraal tbv warmwatervoorziening	X		
<b>Tuin - Inrichting</b>			
Tuinaanleg/bestrating	X		
Beplanting	X		
Regentonnen	X		
<b>Tuin - Verlichting/installaties</b>			
Buitenverlichting	X		
<b>Tuin - Bebouwing</b>			
Tuinhuis/buitenberging	X		
Buitenkeuken	X		
Houthok	X		
<b>Tuin - Overig</b>			
Overige tuin, te weten			
- (sier)hek	X		
- vlaggenmast(houder)	X		
- Schuttingen en tuinafscheidingen	X		
- Werktafel		X	
<b>Overig - Contracten</b>			
CV: Moet worden overgenomen			
Beveiligingsinstallatie (contract is wel opzegbaar)			Moet worden overgenomen

De door Ingrid van Eck Makelaardij en verkoper verstrekte vrijblijvende informatie dient uitsluitend gezien te worden als een uitnodiging tot nader overleg c.q. tot het uitbrengen van een bod.

Hoewel de informatie met de meeste zorg is samengesteld, wordt noch door Ingrid van Eck Makelaardij noch door diens opdrachtgever ingestaan c.q. aansprakelijkheid aanvaard voor de juistheid dan wel volledigheid van de verstrekte, nog te verstrekken of vermelde gegevens.

Koopovereenkomst conform NVM model. Notaris ter keuze van de kopende partij. Tot zekerheid voor de nakoming van de verplichtingen van de kopende partij wordt door de kopende partij binnen één week na verstrijken van de ontbindende voorwaarden een waarborgsom (of bankgarantie) in handen van de notaris gestort groot 10% van de koopsom. Alle baten, lasten en verschuldigde canons waaronder begrepen heffingen die voortvloeien uit de akte van splitsing en/of reglement (indien van toepassing) komen voor kosten koper.



*Ingrid*  
VAN ECK  
MAKELAARDIJ

Niasstraat 1  
3531 WR Utrecht

06 402 363 34  
[info@ingridvaneckmakelaardij.nl](mailto:info@ingridvaneckmakelaardij.nl)  
[www.ingridvaneck.nl](http://www.ingridvaneck.nl)

# De reis naar... de koop van uw woning!

Ingrid  
VAN ECK  
MAKELAARDIJ

